IMPLANTAÇÃO - SITUAÇÃO

Escala: 1/500

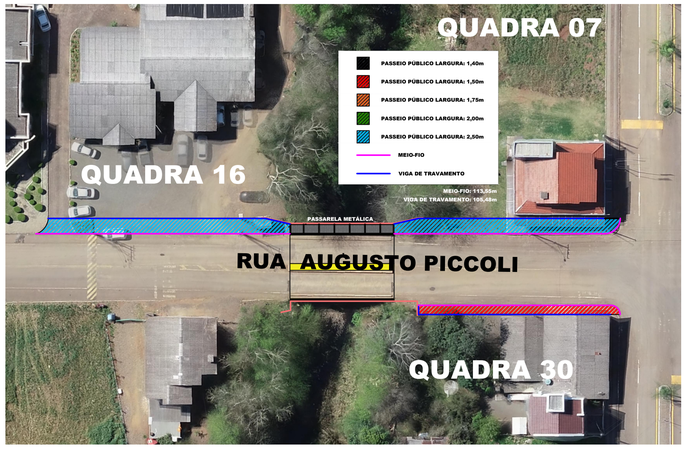

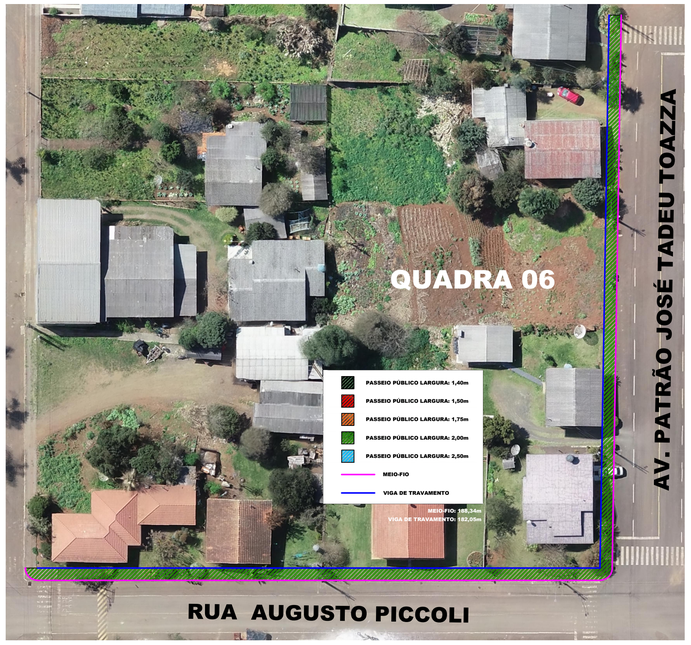

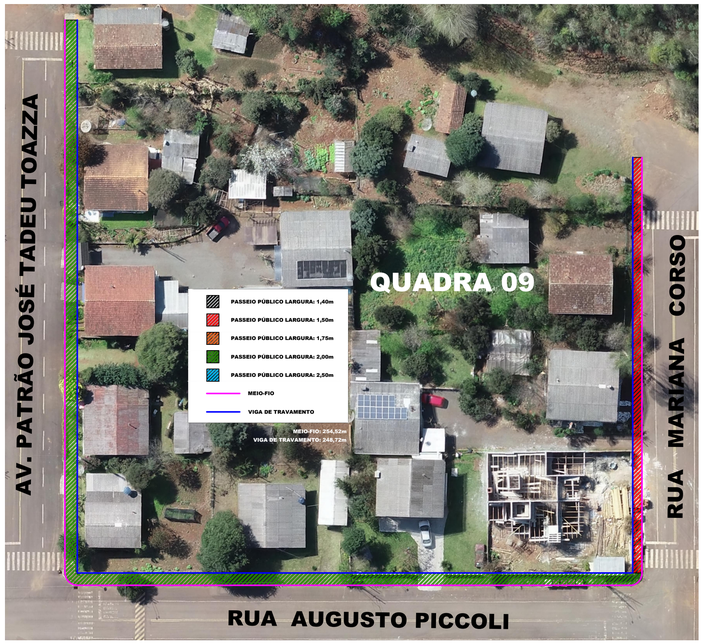

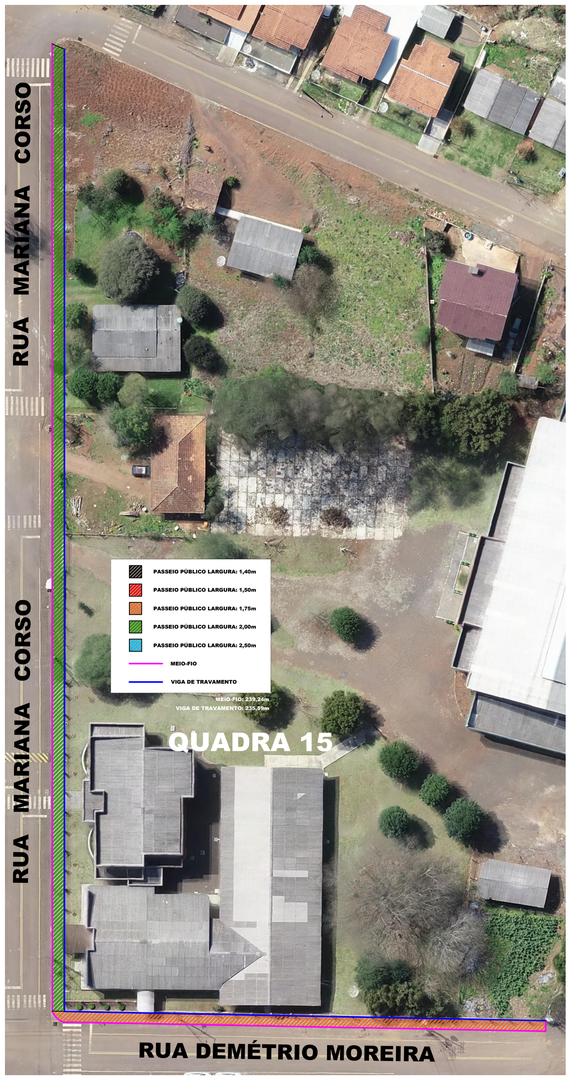



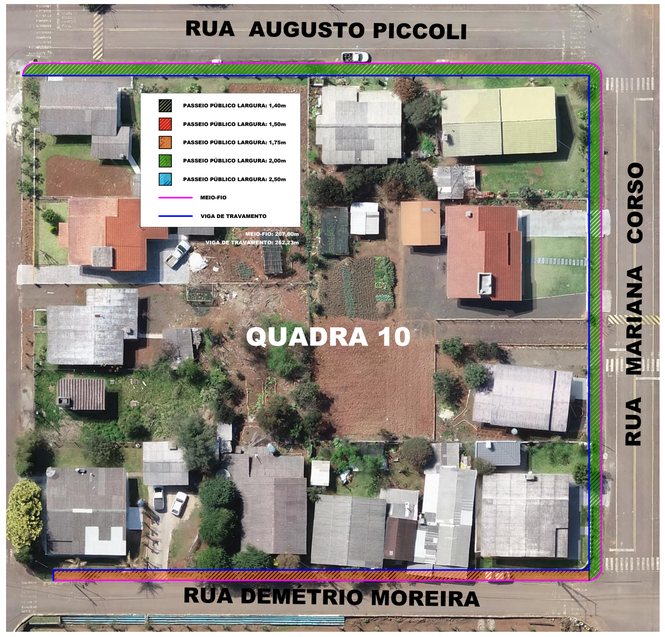

CONCEITUAÇÃO - PASSARELA METÁLICA

S/E

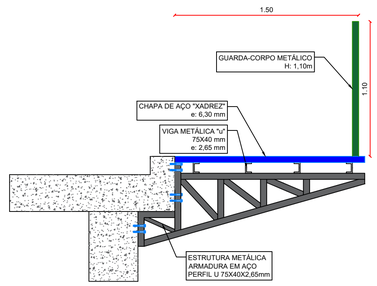

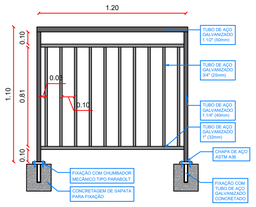

MUNICÍPIO DE SANTIAGO DO SUL

CNPJ: 01.612.782/0001-38

End: Rua Ângelo Toazza, 600 - Centro - Santiago do Sul - SC CEP: 89854-000

Email: engenharia@santiagodosul.sc.gov.br Fone: (49) 3345-3000

PREFEITO MUNICIPAL:

Alacir Durante

CPF:054.815.889-43

Município de Santiago do Sul

RESPONSÁVEL TÉCNICO:

LEONARDO PEREIRA DOS SANTOS BERLANDA:08804391901

Dados: 2026.04.07 16:36:47 -03'00'

LEONARDO BERLANDA

Engenheiro Civil - CREA/SC 170174-8

PROJETO

IMPLANTAÇÃO DE PASSEIOS PÚBLICOS NAS VIAS URBANAS DO CENTRO E LOTEAMENTO VIDA NOVA, CONFORME NBR 9050 E PADRÃO AMOSC (LEI COMPLEMENTAR Nº 64/2024)

CONTEÚDO

PLANTA DE SITUAÇÃO E DETALHAMENTOS

ENDEREÇO DA OBRA

DIVERSAS RUAS MUNICIPAIS - SANTIAGO DO SUL - SC

ESCALA	DATA	ÁREA TOTAL	DESENHO	ARQUIVO	PRANCHA
Indicada	Março/2025	3.261,76 m²			1/3