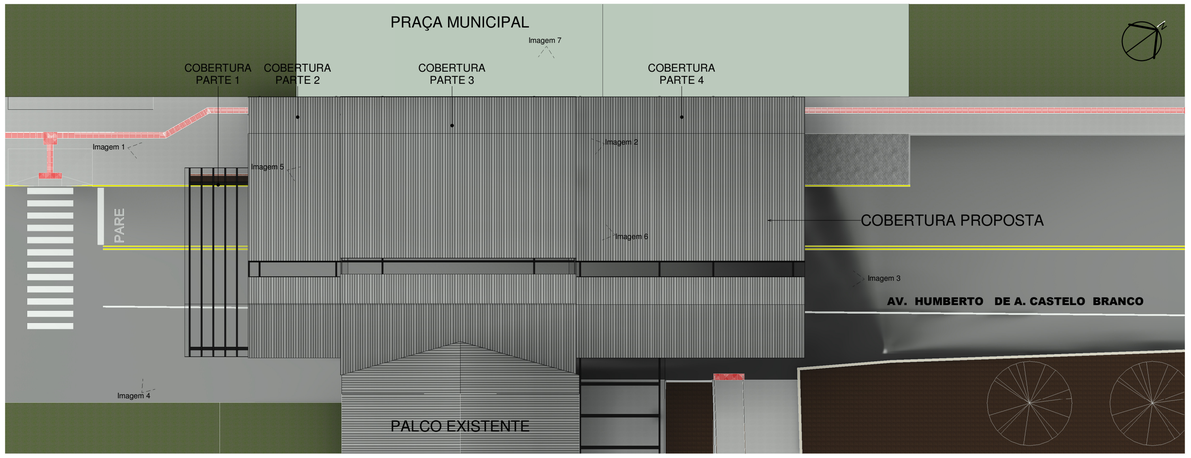

24 Vista Geral
ESCALA 1 : 200

IMAGEM 1

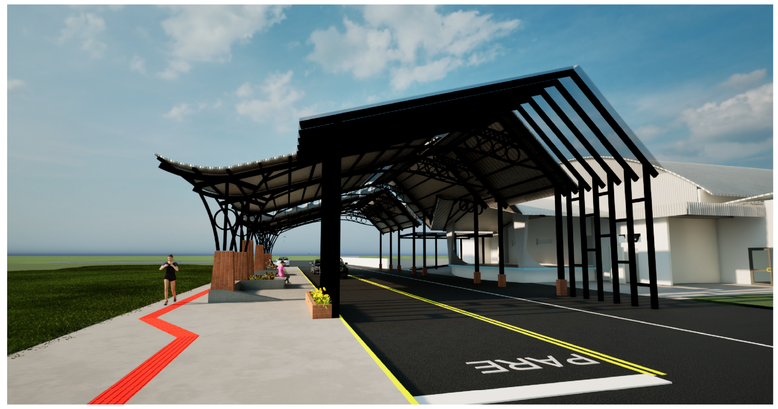

IMAGEM 2



IMAGEM 3

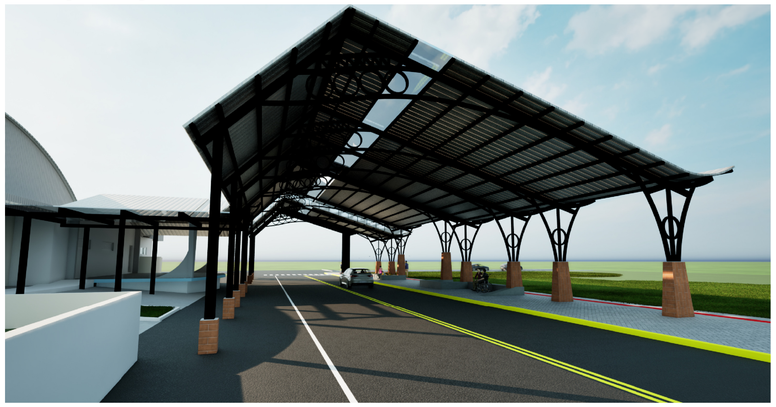

IMAGEM 4

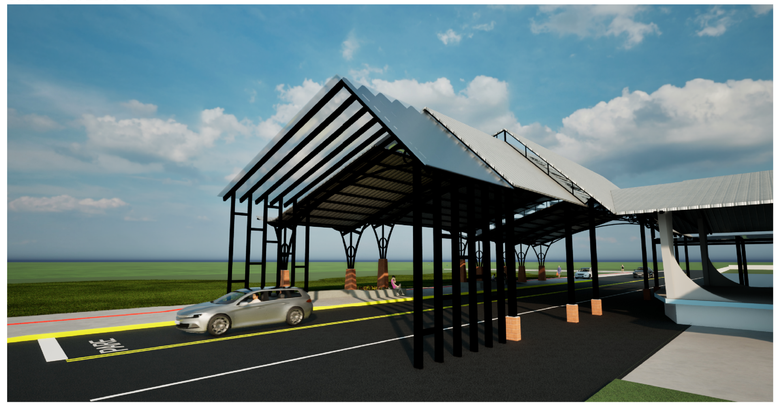

IMAGEM 7

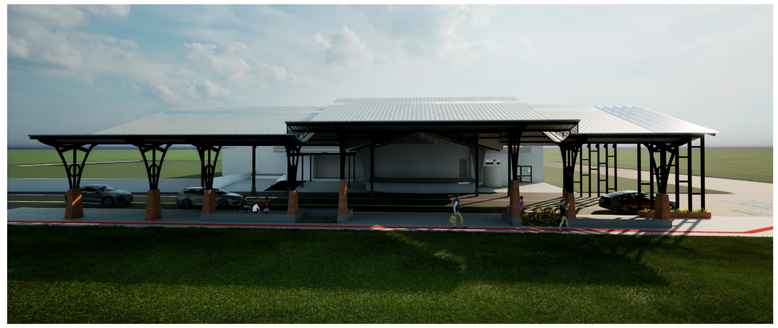

IMAGEM 5



IMAGEM 6

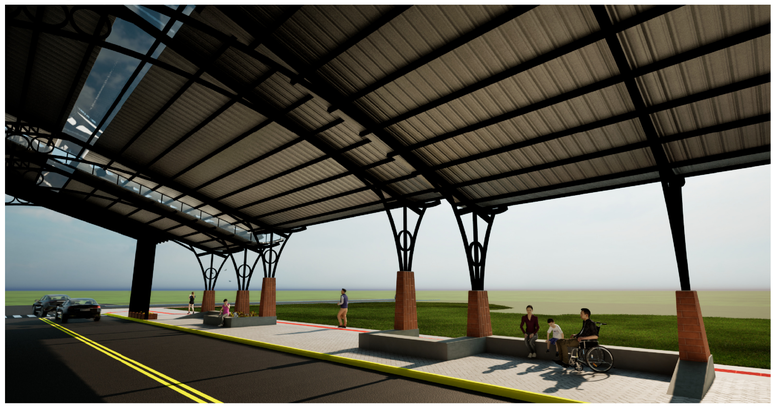

AMOSC
ASSOCIAÇÃO DOS MUNICÍPIOS DO OESTE DE SANTA CATARINA

MUNICIPIO DE SANTIAGO DO SUL

DESCRIÇÃO: PROJETO DE IMPLANTAÇÃO DE RUA COBERTA
ESCALA: 1 : 200
ENDEREÇO DA OBRA: AV. HUMBERTO DE A. CASTELO BRANCO
DATA: 21/08/2025
CONTEÚDO: Renders
Nº DO PROJETO: 5367
ÁREA: 758,35 m²
RESPONSÁVEL TÉCNICO PELO PROJETO: Juvieli Longo
Arquiteta e Urbanista
CAU/SC A194125-9
Documento assinado digitalmente gov.br JUVIELI LONGO Data: 19/09/2025 09:48:23-0300 Verifique em https://validar.iti.gov.br
PRANCHA: 09 07
DESENHISTA: Juvieli
ARQUIVO: Rua Coberta Santiago do Sul