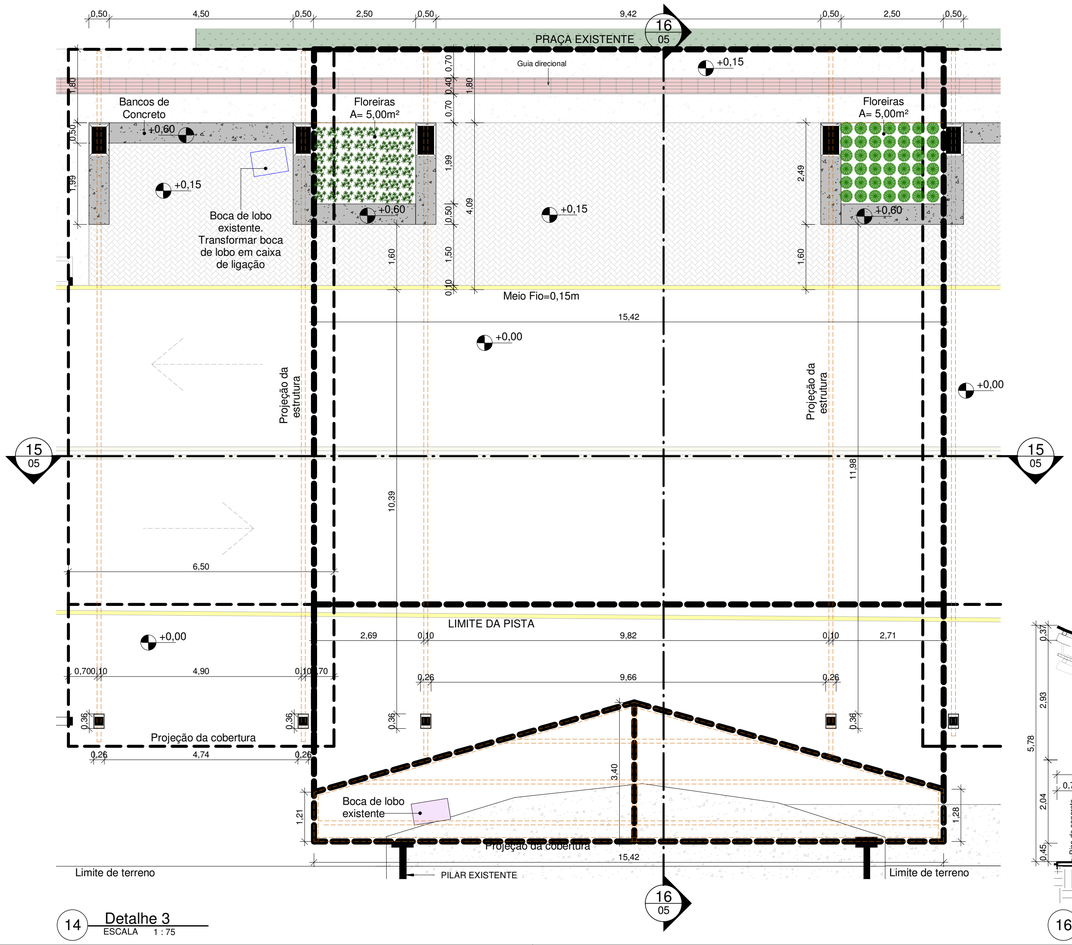

14 Detalhe 3
ESCALA 1 : 75

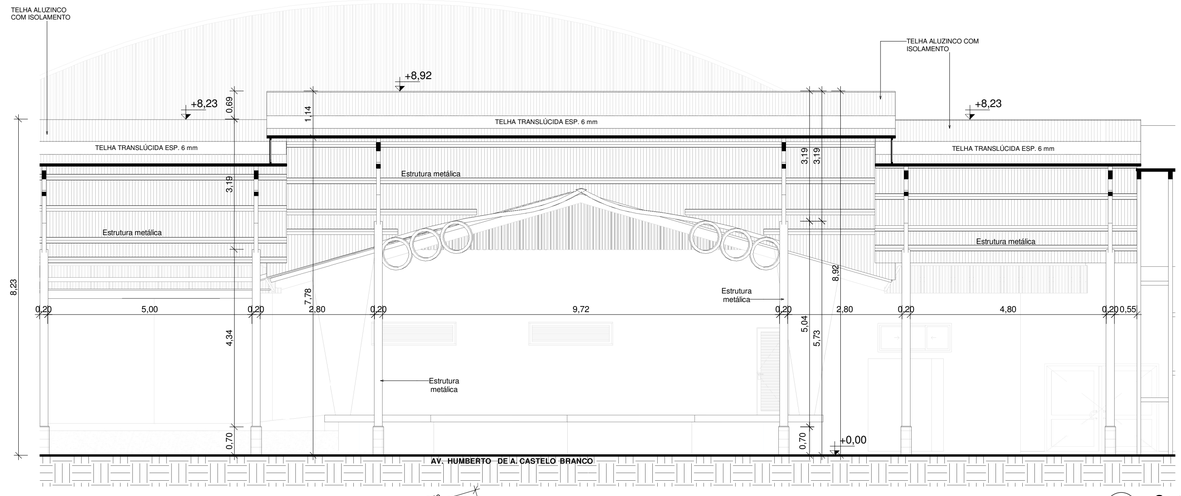

15 Corte 1- Detalhe 3
ESCALA 1 : 75

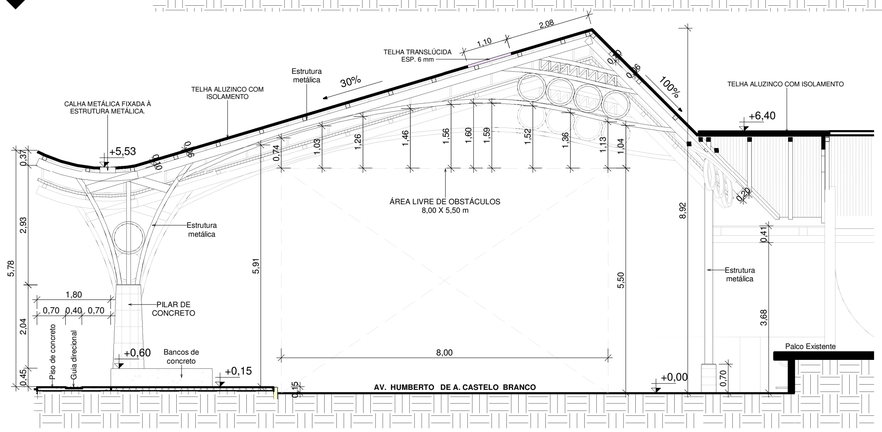

16 Corte 2- Detalhe 3
ESCALA 1 : 75

IMAGEM RENDERIZADA DA COBERTURA PARTE 2 E 3



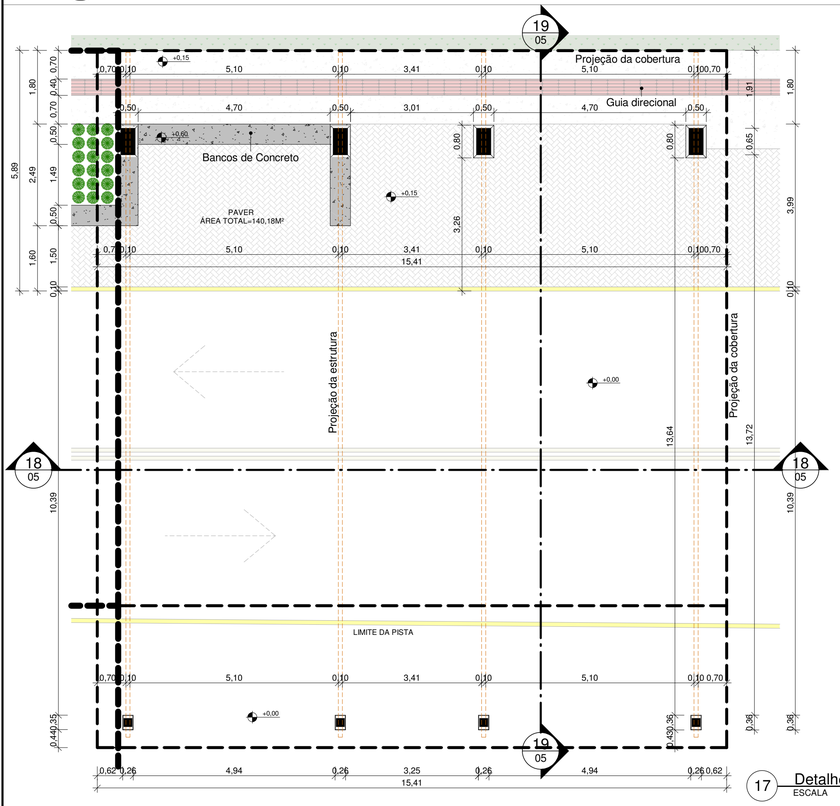

17 Detalhe 4
ESCALA 1 : 75

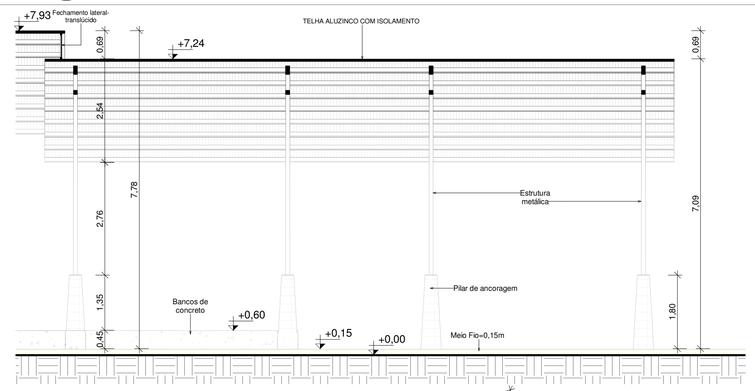

18 Corte 1- Detalhe 4
ESCALA 1 : 75

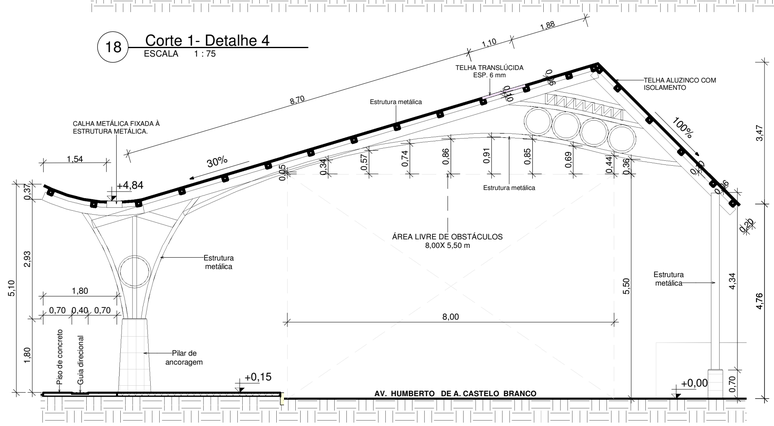

19 Corte 2- Detalhe 4
ESCALA 1 : 75

IMAGEM RENDERIZADA DA COBERTURA PARTE 4

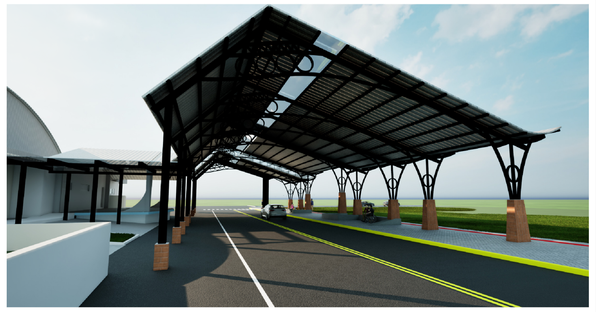

AMOSC
ASSOCIAÇÃO DOS MUNICÍPIOS DO OESTE DE SANTA CATARINA

MUNICIPIO DE SANTIAGO DO SUL

DESCRIÇÃO: PROJETO DE IMPLANTAÇÃO DE RUA COBERTA	ESCALA: 1 : 75
ENDEREÇO DA OBRA: AV. HUMBERTO DE A. CASTELO BRANCO	DATA: 21/08/2025
CONTEÚDO: Detalhe 3 e 4	Nº DO PROJETO: 5367 / ÁREA: 758,35 m²
RESPONSÁVEL TÉCNICO PELO PROJETO: Juvieli Longo, Arquiteta e Urbanista, CAU/SC A194125-9	PRANCHA: 09 05 / DESENHISTA: Juvieli
gov.br Documento assinado digitalmente. JUVIELI LONGO. Data: 15/09/2025 09:43:43-0300. Verifique em https://validar.iti.gov.br	ARQUIVO: Rua Coberta Santiago do Sul