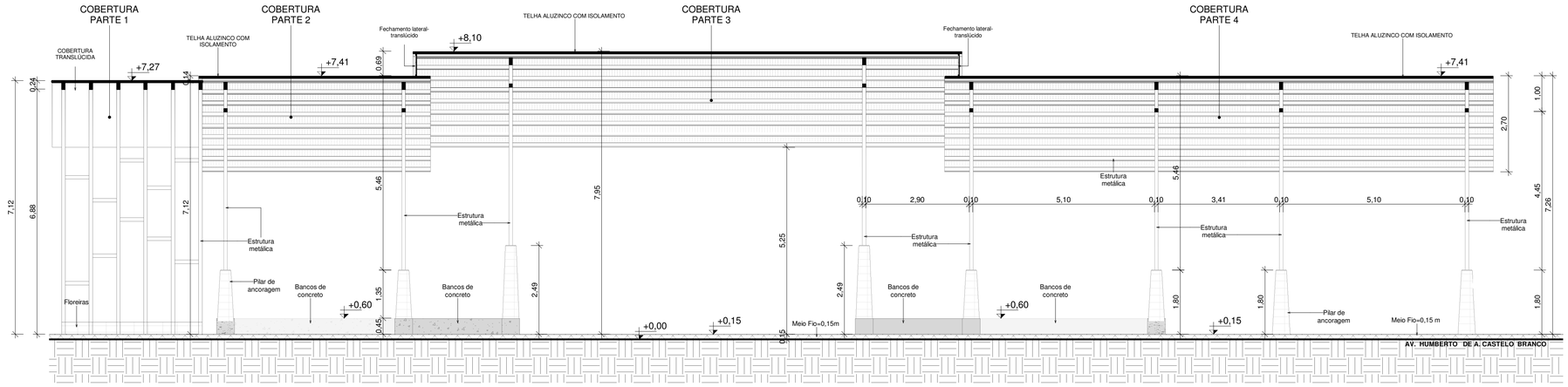

7 Corte geral 2
ESCALA 1 : 75

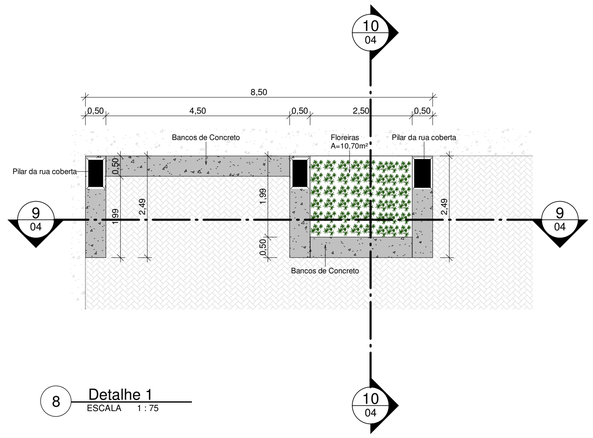

8 Detalhe 1
ESCALA 1 : 75

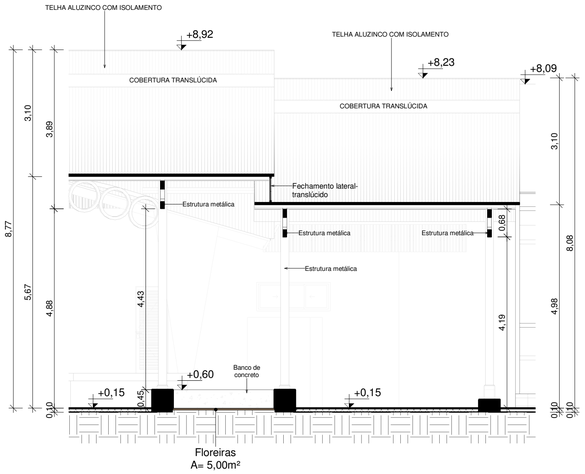

9 Corte 1- Detalhe 1
ESCALA 1 : 75

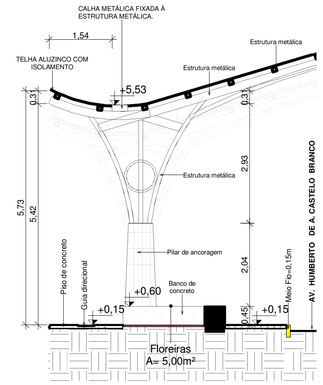

10 Corte 2-Detalhe 1
ESCALA 1 : 75

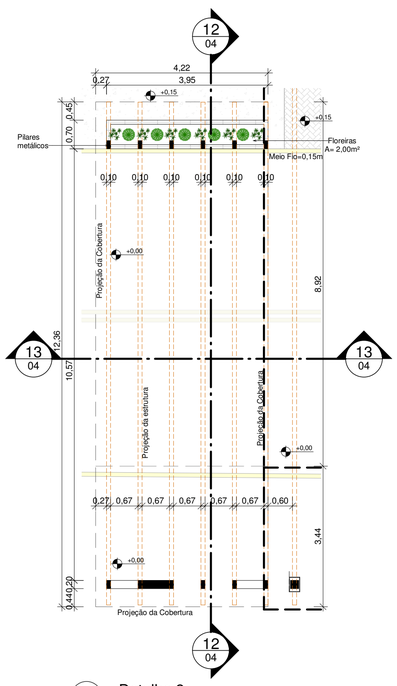

11 Detalhe 2
ESCALA 1 : 75

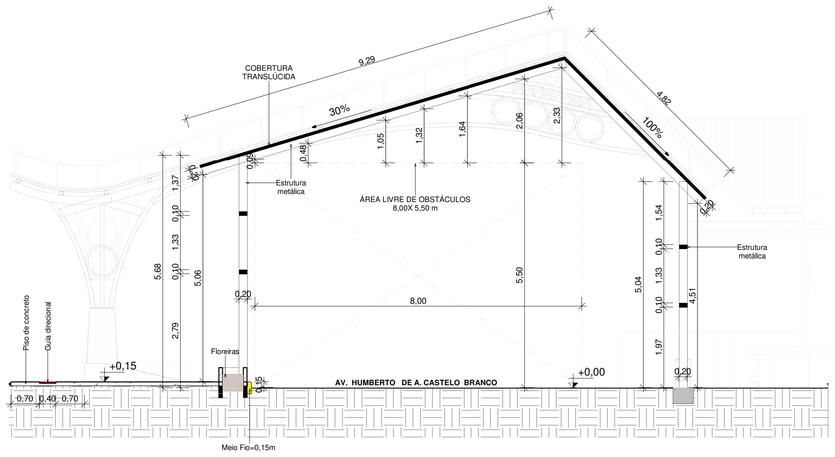

12 Corte 1- Detalhe 2
ESCALA 1 : 75

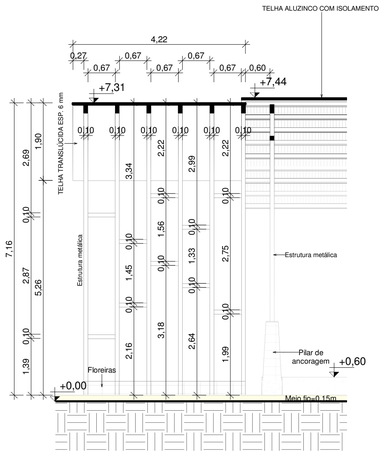

13 Corte 2- Detalhe 2
ESCALA 1 : 75

IMAGEM RENDERIZADA DOS BANCOS E FLOREIRAS





IMAGEM RENDERIZADA DA COBERTURA PARTE 1



AMOSC
ASSOCIAÇÃO DOS MUNICÍPIOS DO OESTE DE SANTA CATARINA

MUNICIPIO DE SANTIAGO DO SUL

DESCRIÇÃO: PROJETO DE IMPLANTAÇÃO DE RUA COBERTA		ESCALA: 1 : 75
ENDEREÇO DA OBRA: AV. HUMBERTO DE A. CASTELO BRANCO		DATA: 21/08/2025
CONTEÚDO: Corte Geral 2 e detalhe 1 e 2	Nº DO PROJETO: 5367	ÁREA: 758,35 m²
RESPONSÁVEL TÉCNICO PELO PROJETO: Juvieli Longo Arquiteta e Urbanista CAU/SC A194125-9	PRANCHA: 09 04	DESENHISTA: Juvieli
gov.br JUVIELI LONGO Documento assinado digitalmente Data: 19/09/2025 09:43:43-0300 Verifique em https://validar.iti.gov.br		ARQUIVO: Rua Coberta Santiago do Sul