

5 Corte A
ESCALA 1:75

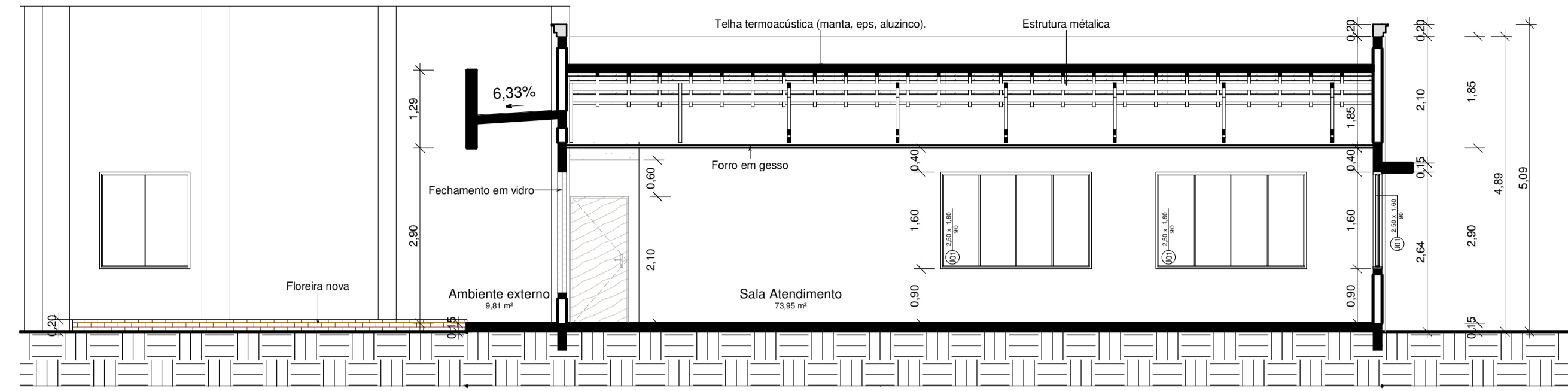

6 Corte B
ESCALA 1:75

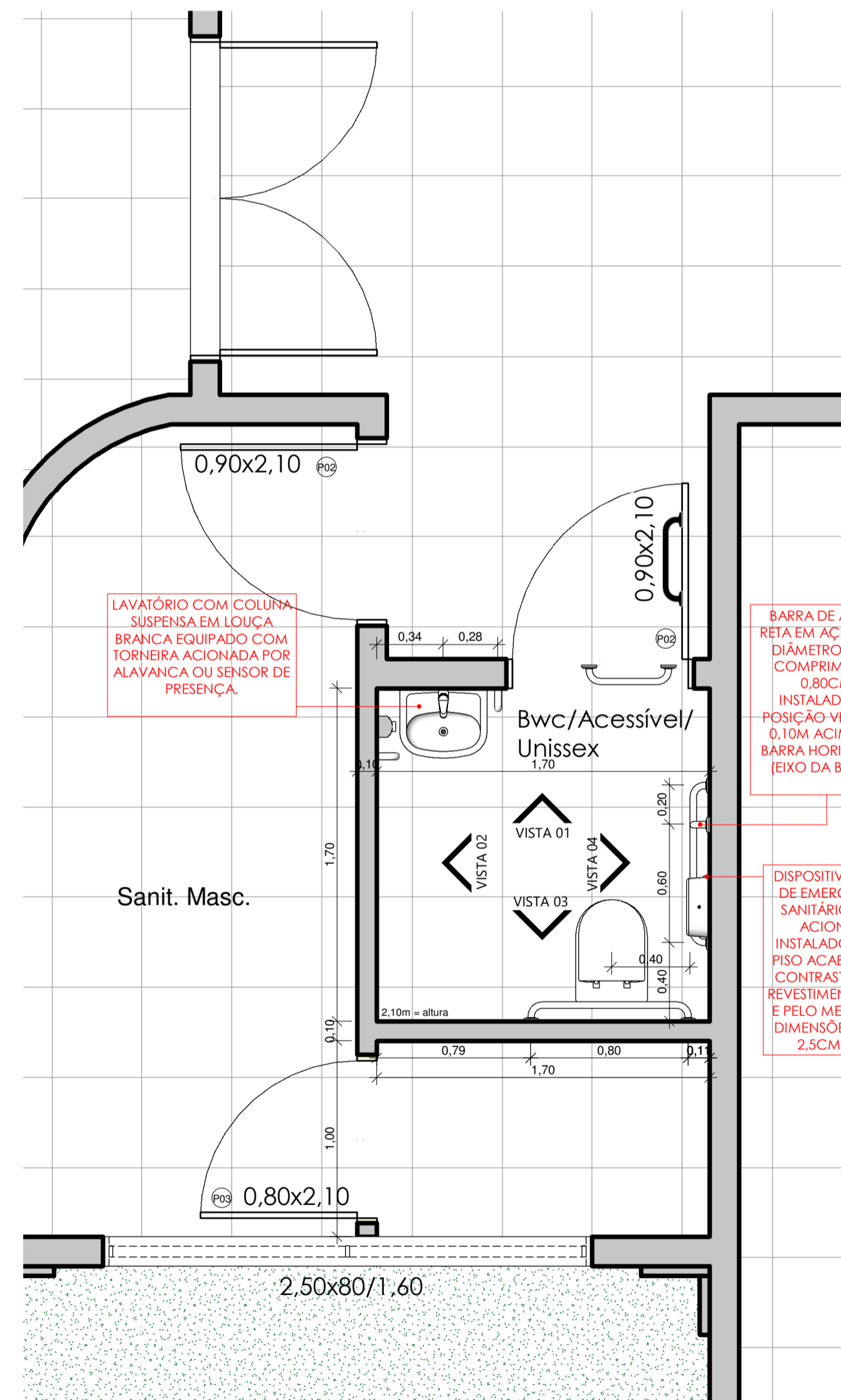

7 Planta baixa banheiro acessível
ESCALA 1:25

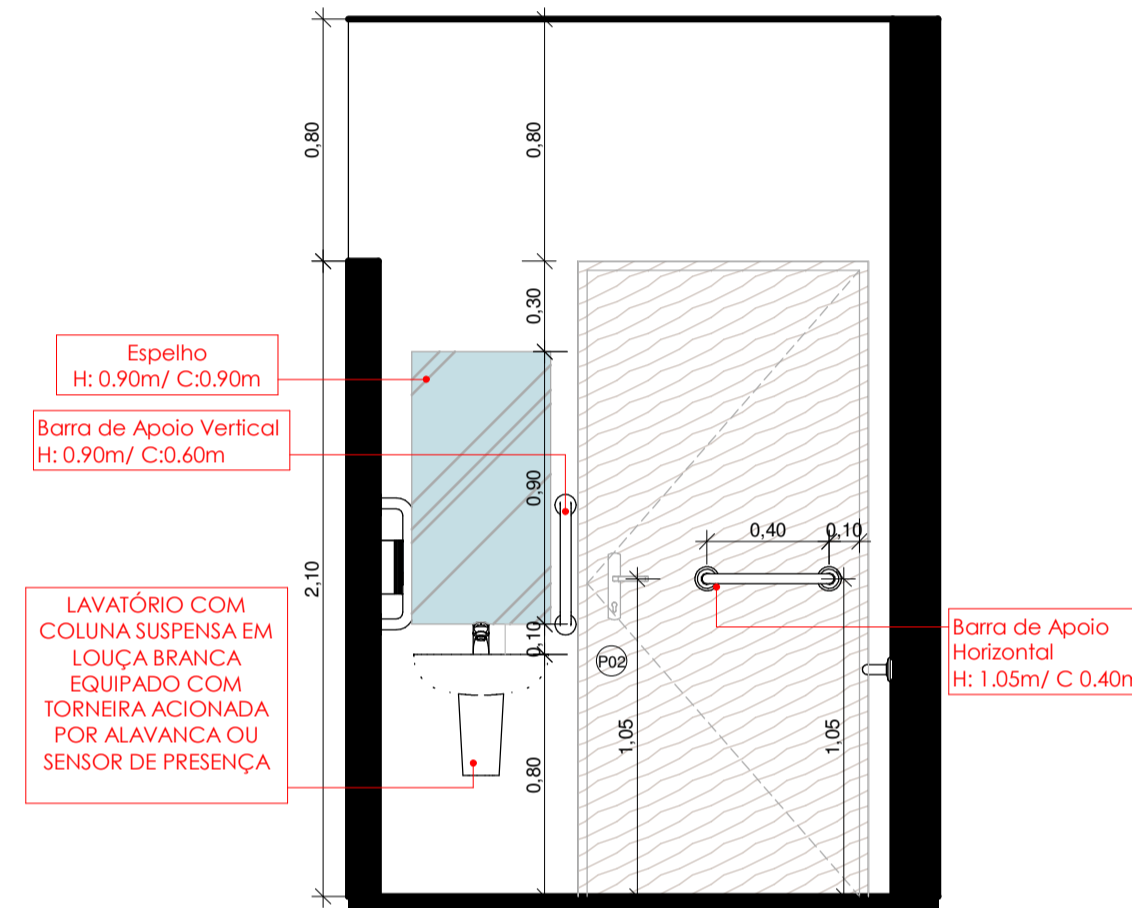

8 VISTA 01
ESCALA 1:25

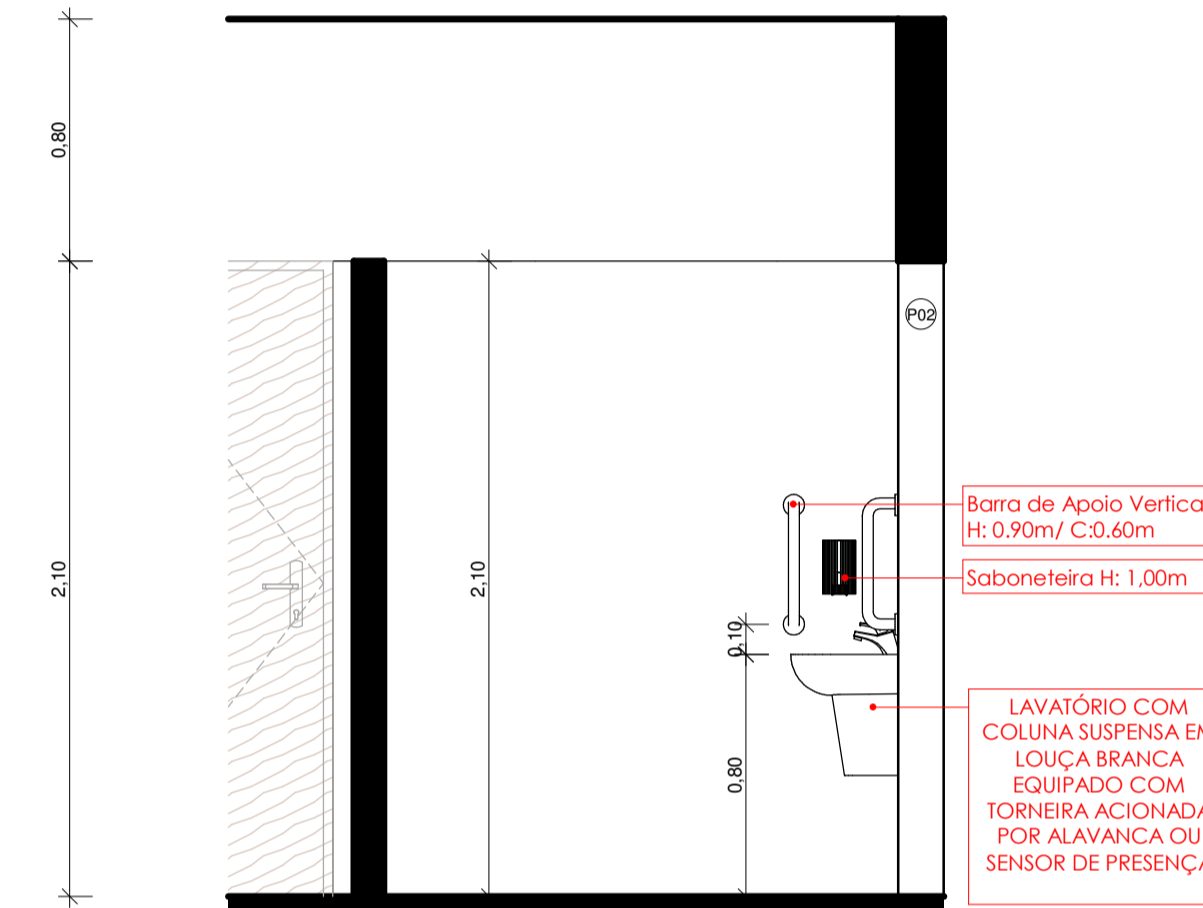

9 VISTA 02
ESCALA 1:25

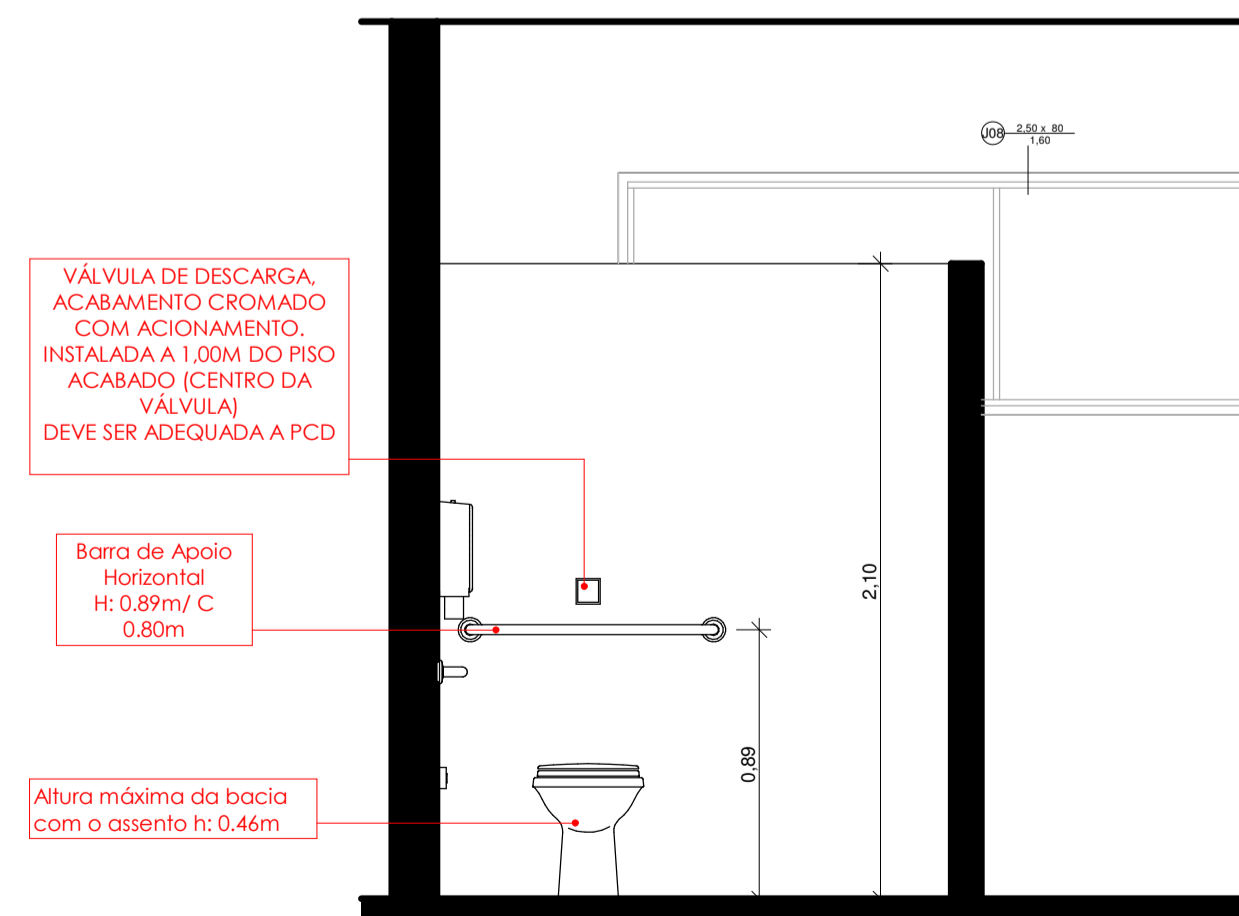

10 VISTA 03
ESCALA 1:25

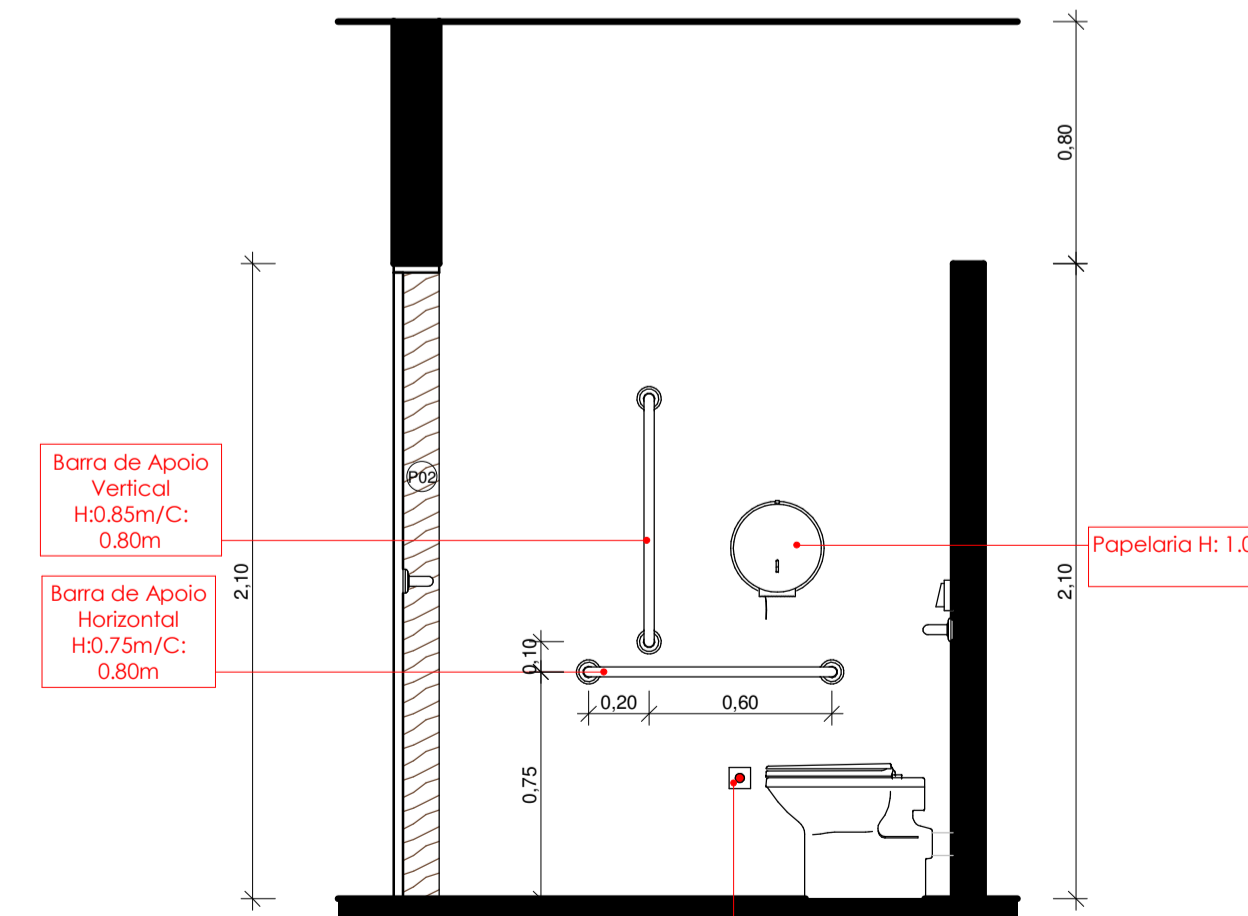

11 VISTA 04
ESCALA 1:25

Observação: As dimensões referentes ao levantamento *in loco*, podem sofrer pequenas variações para mais ou para menos.

1. TODOS OS MATERIAIS E EQUIPAMENTOS INSTALADOS DEVEM ATENDER PLENAMENTE ÀS SUAS NORMAS ESPECÍFICAS E AS NORMAS DE ACESSIBILIDADE VIGENTES NA DATA DE EXECUÇÃO DA OBRA;
2. EM CASO DE DISCORDÂNCIA ENTRE UMA ESPECIFICAÇÃO DE PROJETO E O QUE CONSTA NA NORMA TÉCNICA, SEMPRE PREVALECE A ESPECIFICAÇÃO NORMATIVA;
3. ELEMENTOS ESTRUTURAIS PRESENTE NESTE PROJETO ARQUITETÔNICO SÃO APENAS PARA FINS REPRESENTATIVOS. CONSULTAR PROJETO ESTRUTURAL.
4. O PASSEIO PÚBLICO EXISTENTE DEVERÁ SER ADEQUADO EM UMA PRÓXIMA ETAPA- CONFORME ÀS NOVAS NORMAS VIGENTES.

Cortes, Plantas e Detalhes



MUNICÍPIO DE SANTIAGO DO SUL

| | |
|---|---------------------------|
| DESCRIÇÃO: Reforma e Ampliação do Centro ADM | ESCALA: Como indicado |
| ENDEREÇO DA OBRA: Rua Augusto Piccolli | DATA: 17/04/2024 |
| CONTEÚDO: Cortes, Plantas e Detalhes | Nº DO PROJETO: 5311 |
| RESPONSÁVEL TÉCNICO PELO PROJETO: Juvieli Longo Arquiteta e Urbanista | ÁREA: 716,09 m² |
| PRANCHAS: AR P03 | DESENHISTA: JUVELIELI |
| CAU/SC A194125-9 | ARQUIVO: Reforma_CA_01 |