

LEGENDA	
	POSTE ENERGIA ELÉTRICA EXISTENTE
	ENTRADA DE VEÍCULO EXISTENTE
	BOCA DE LOBO EXISTENTE
	MEIO FIO
	TRECHO A SER PAVIMENTADO

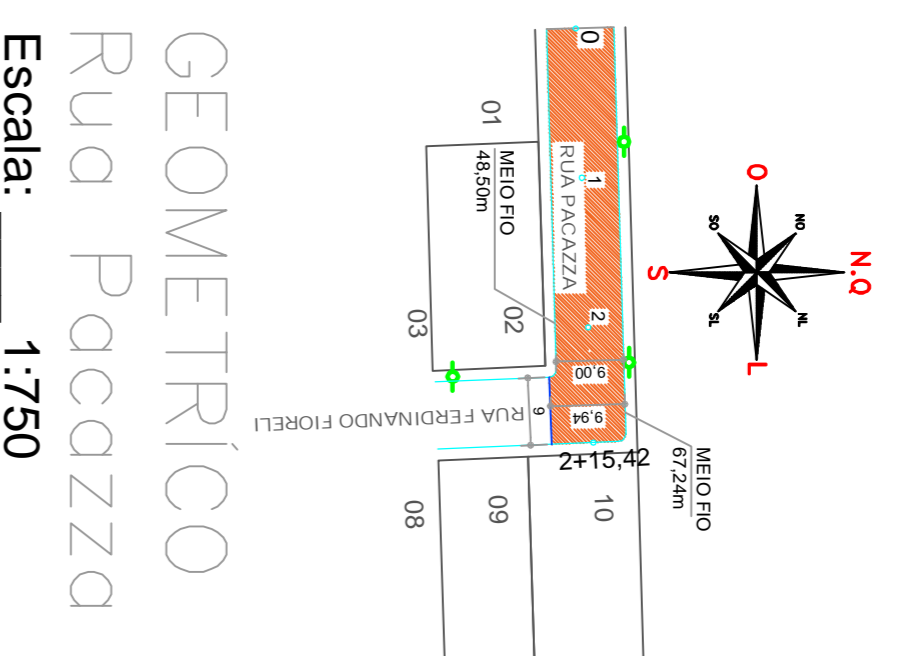

CADASTRAMENTO DAS RUAS A PAVIMENTAR LOTEAMENTO PACAZZA  
ESCALA: 1:1.000

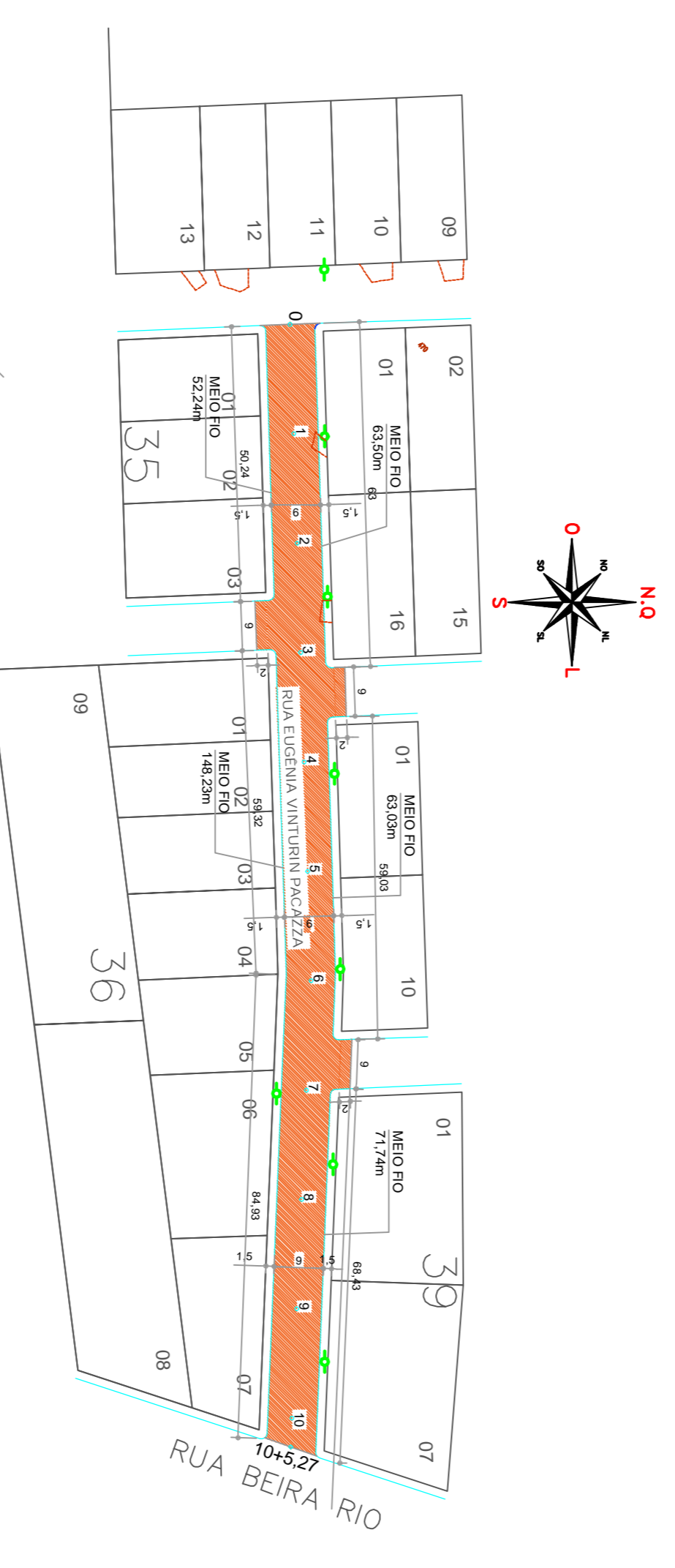

GEOMETRICO  
Rua Eugênia Vinturin Pacazza  
Escala: 1:750

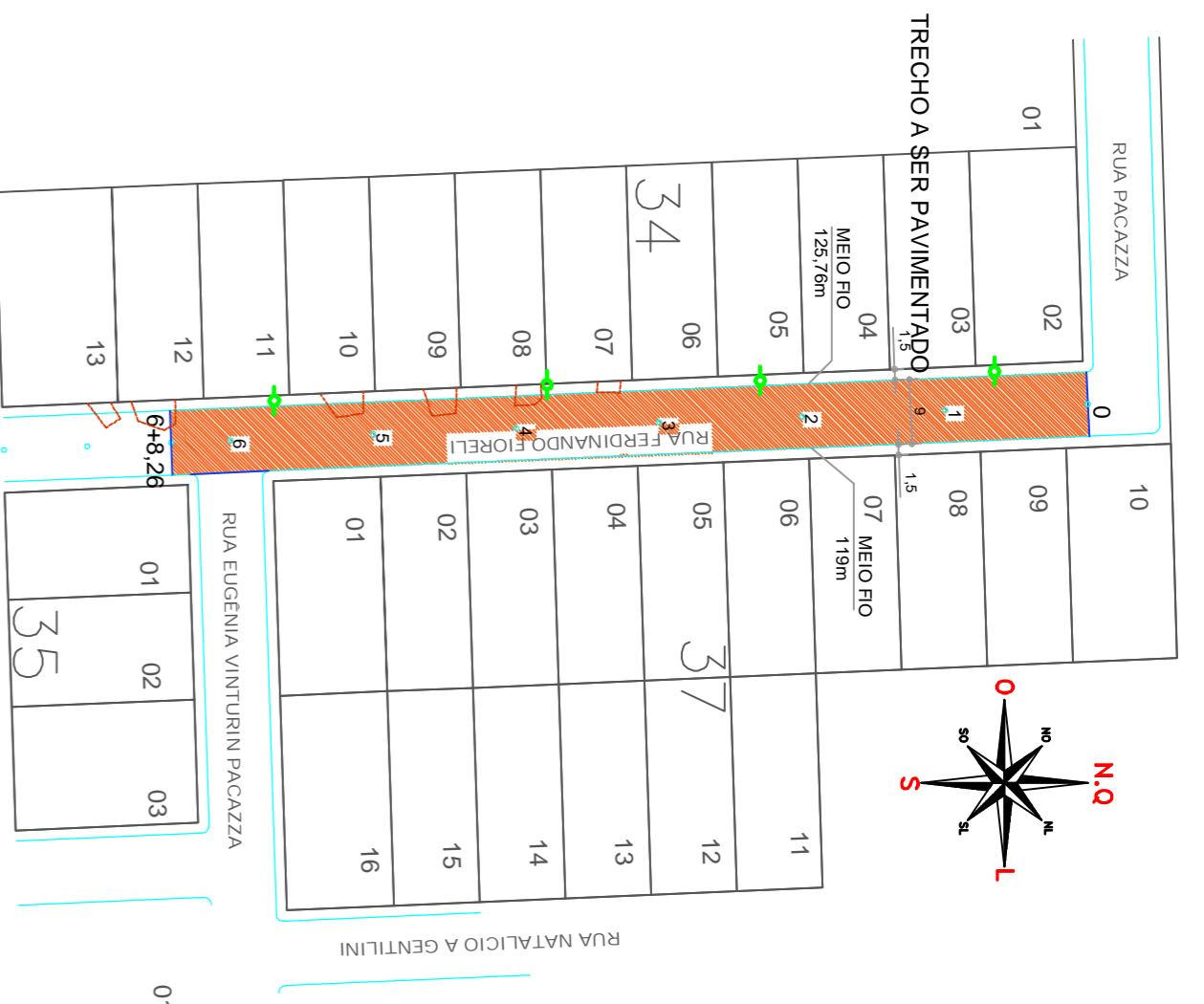

ESCALA: H = 1:1000  
V = 1:100

Estaca	Elementos Horizontais	Cotas do Terreno	Distância
0		490,049	0,000
1		486,919	20,000
2		482,889	40,000
3		478,864	60,000
4		475,187	80,000
5		471,839	100,000
6		469,333	120,000
7		467,502	140,000
8		466,651	160,000
9		466,651	180,000
10		466,651	200,000

L = 191,250

ESCALA: H = 1:1000  
V = 1:100

Estaca	Elementos Horizontais	Cotas do Terreno	Distância
0		493,555	0,000
1		492,096	20,000
2		490,867	40,000
3		489,867	60,000
4		489,000	80,000
5		488,226	100,000
6		487,576	120,000
7		487,050	140,000
8		486,549	160,000
9		486,073	180,000
10		485,622	200,000

L = 96,920

ESCALA: H = 1:1000  
V = 1:100

Estaca	Elementos Horizontais	Cotas do Terreno	Distância
0		468,156	0,000
1		463,630	20,000
2		459,645	40,000
3		456,392	60,000
4		453,818	80,000
5		451,872	100,000
6		451,022	120,000
7		450,228	140,000
8		449,491	160,000
9		449,804	180,000
10		449,196	200,000

L = 117,172

L = 22,298

L = 62,979

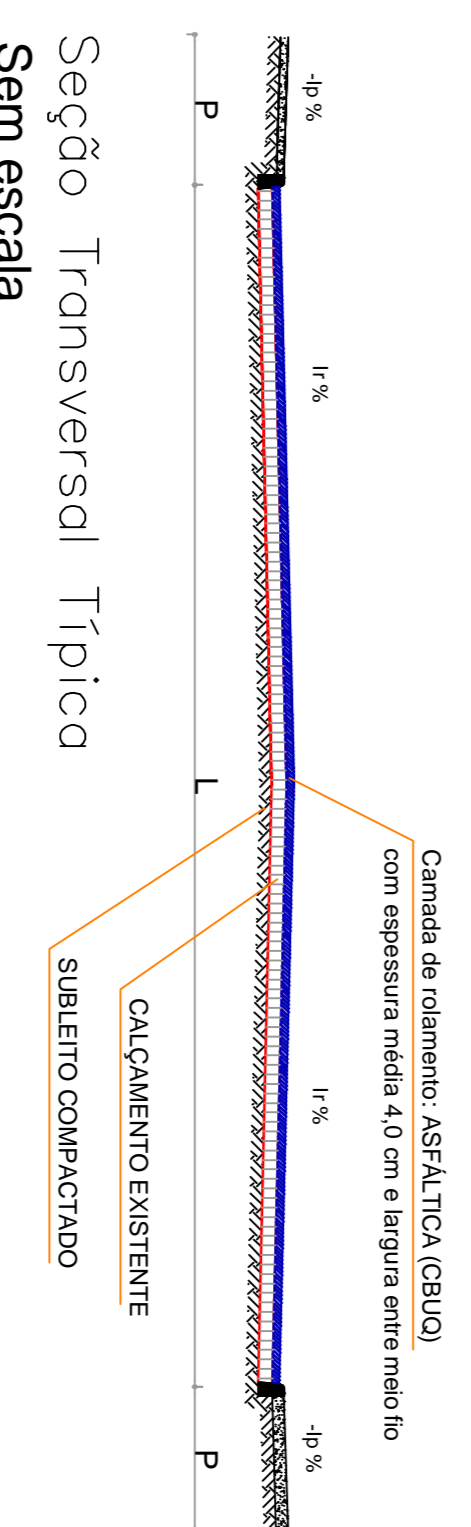

**Observação:**  
Levantamento Planialtimétrico realizado pela  
Agrimensura da AMOSC.

Rua	Comprimento	Largura	Ir	P	Ip	Área
Rua Ferdinando Fiorelli	128,26 m	9,00m	3,0 %	1,50 m	2,0 %	1.154,34 m²
Rua Eugênia Vinturin Pacazza	205,27 m	9,00m	3,0 %	1,50 m	2,0 %	1.847,43 m²
Cruzamento de 03 Ruas	9,00 m	9,00m	3,0 %	1,50 m	2,0 %	54,00 m²
Rua Pacazza	46,42 m	9,94m	3,0 %	1,50 m	2,0 %	89,46 m²
Rua Pacazza		9,00m	3,0 %	1,50 m	2,0 %	417,78 m²
<b>Total:</b>						<b>3.563,01 m²</b>

**MUNICÍPIO DE SANTIAGO DO SUL**  
CNPJ: 09.454.278/0001-38 - Avenida da Sul - SC - CEP: 89854-000  
Email: [engenharia@municiopsul.sc.gov.br](mailto:engenharia@municiopsul.sc.gov.br) Fone: (51) 3345-5000  
PREFEITO MUNICIPAL:

**Juliano Antônio Lorenzetti**  
CPF: 990.516.999-94

**RESPONSÁVEL TÉCNICO:**  
**Rafael Carlos Malfaner**  
Engenheiro Civil - CREA/SC 066997-5

**CONTEÚDO**

► LOCALIZAÇÃO E PLANALTIMÉTRICO

**EMPREENHEO DA OBRA**  
Rua Ferdinando Fiorelli, Rua Pacazza, Rua Eugênia Vinturin Pacazza e Rua Beira Rio - Santiago do Sul - SC

**PRONCHIA**  
2/7

**DATA** Março/2024

**ÁREA TOTAL** 4.120,57 m²

**PROFESSOR** Rafael

**ARQUIVO** 15.23 Pavimentação s/lotes Pacazza Vinturin DMS