

| LEGENDA |                           | DIMENSÕES                                  |
|---------|---------------------------|--|
| 01      | CAMADA DE ROLAMENTO       | CONCRETO ASFÁLTICO USINADO A QUENTE (CAUQ) |
| -       | PINTURA DE LIGAÇÃO        | ---  |
| -       | IMPRIMAÇÃO                | ---  |
| 02      | BASE                      | BRITA GRADUADA                             |
| 03      | SUB-BASE                  | PEDRA RACHÃO                               |
| 04      | SUB-LEITO / REGULARIZAÇÃO | ---  |

| Rua                           | Comprimento | Largura | Ir    | P      | Ip    | Área        |
|-------------------------------|-------------|---------|-------|--------|-------|-------------|
| Rua Maria Lorenzetti Matiello | 151,15 m    | 8,00m   | 3,0 % | 2,00 m | 2,0 % | 1.209,20 m² |
| Rua Reinaldo Saretto          | 118,37 m    | 9,00m   | 3,0 % | 3,00 m | 2,0 % | 1.065,33 m² |
| Rua Julio Matiello            | 60,05 m     | 8,00m   | 3,0 % | 2,00 m | 2,0 % | 1.702,24 m² |
| Total:                        |             |         |       |        |       | 1.702,24 m² |

**Pavimentação asfáltica**

**Área bruta de asfalto = 2.754,93 m²**  
**Área líquida de asfalto = 2.806,93 m²**

### LEGENDA

- CL - CAIXA DE LIGAÇÃO
- BL - BOCA DE LOBO

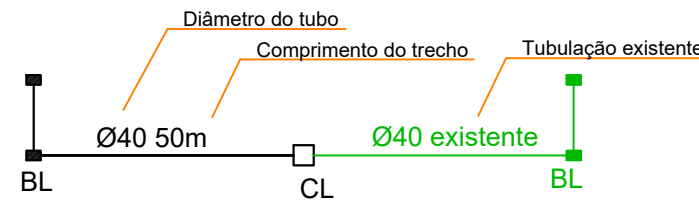

### Observação:

Neste projeto não consta o projeto dos passeios desta via, que será realizado por outro profissional, deixando a rua totalmente acessível.

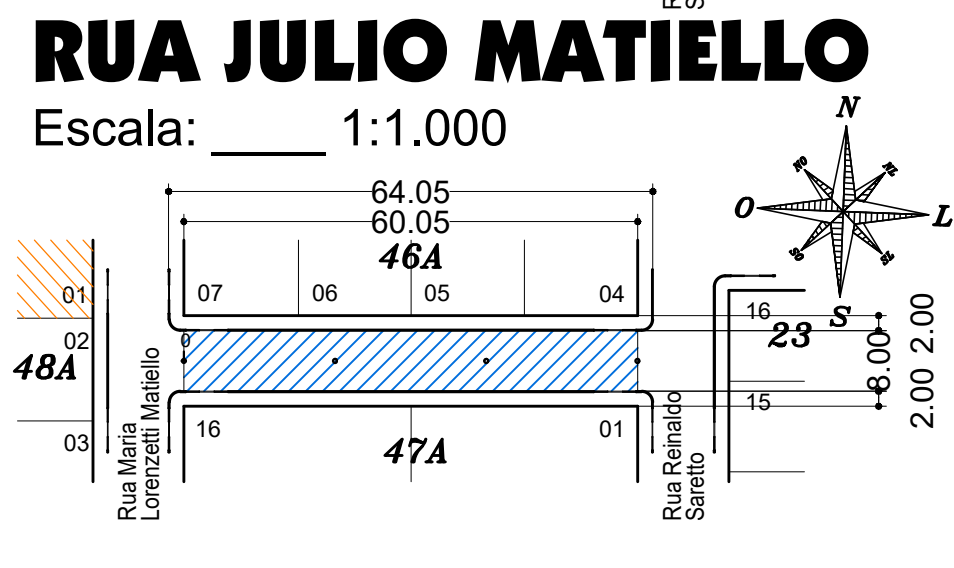
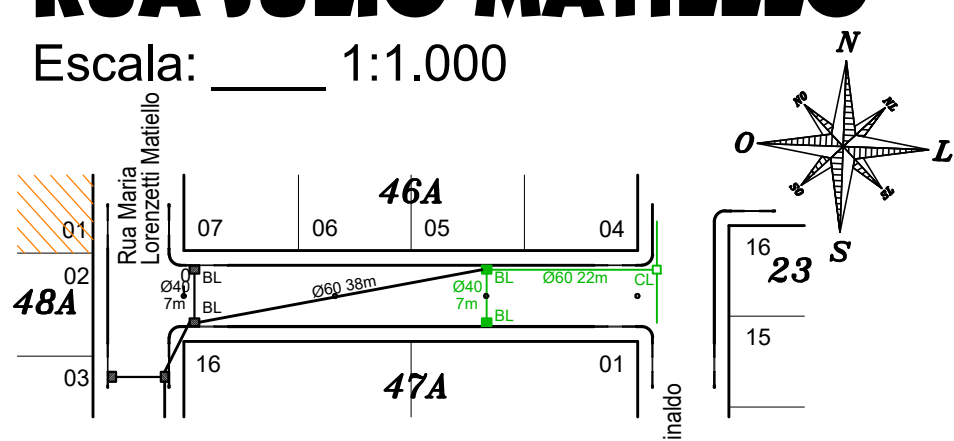
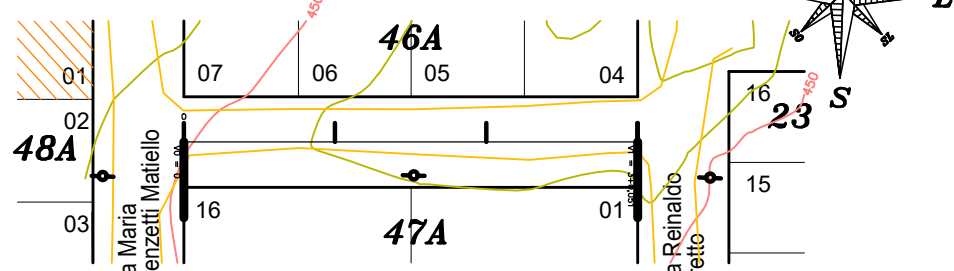
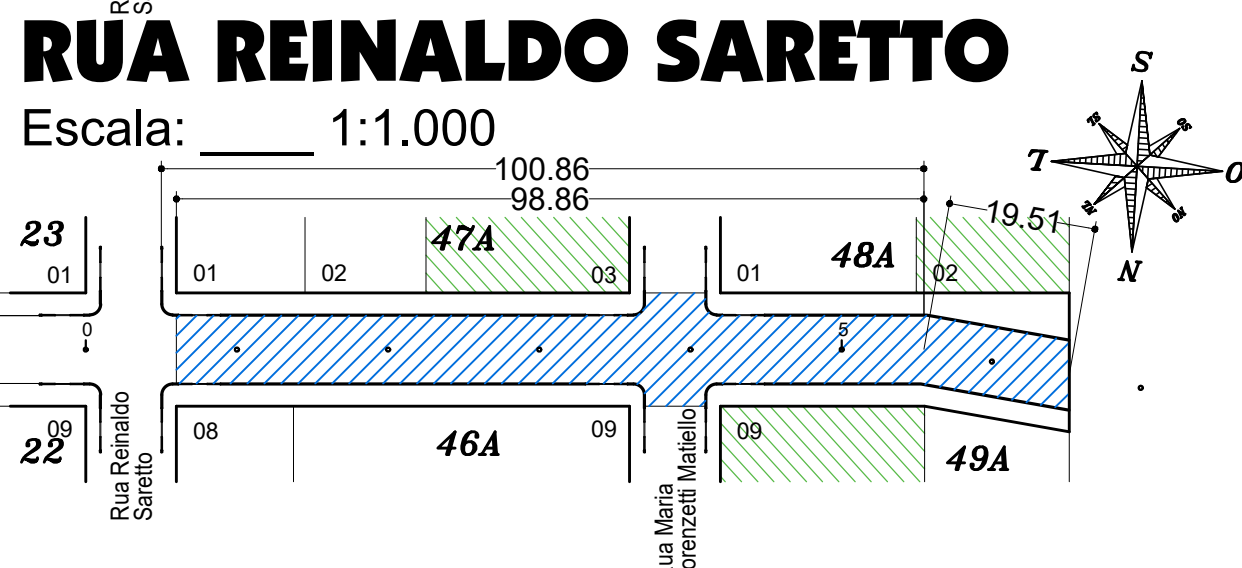
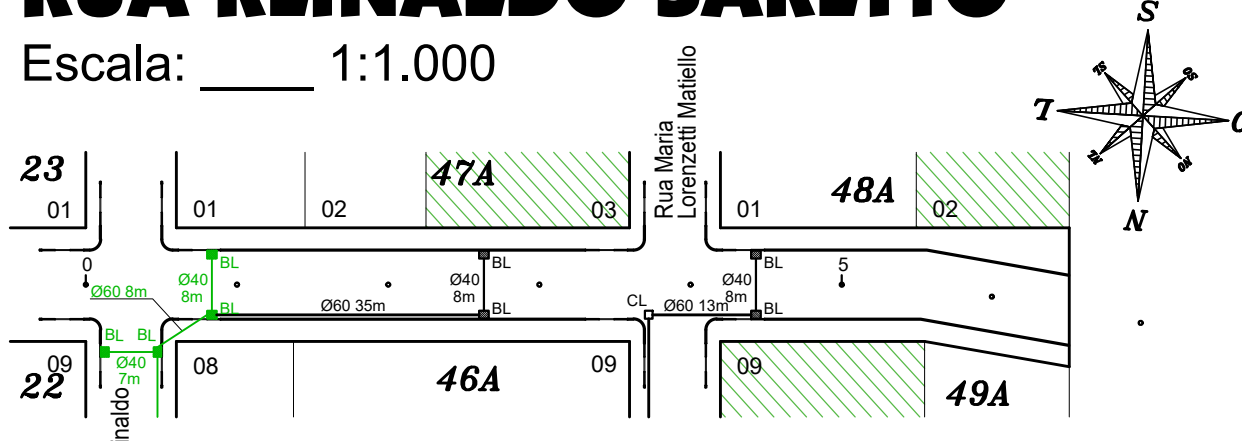
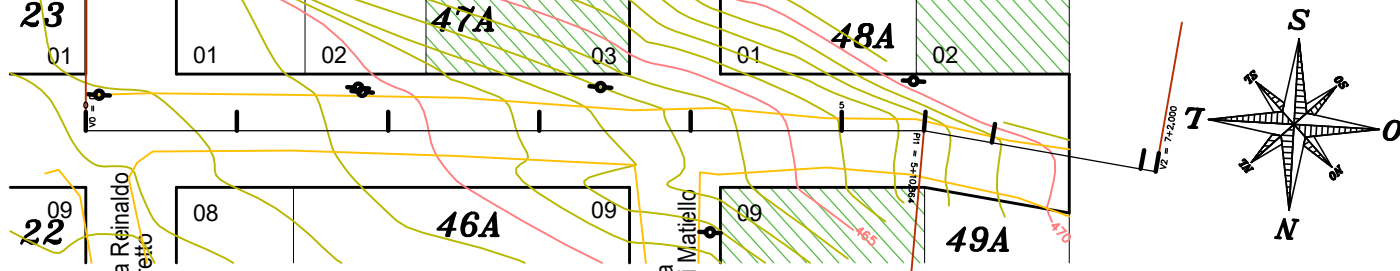
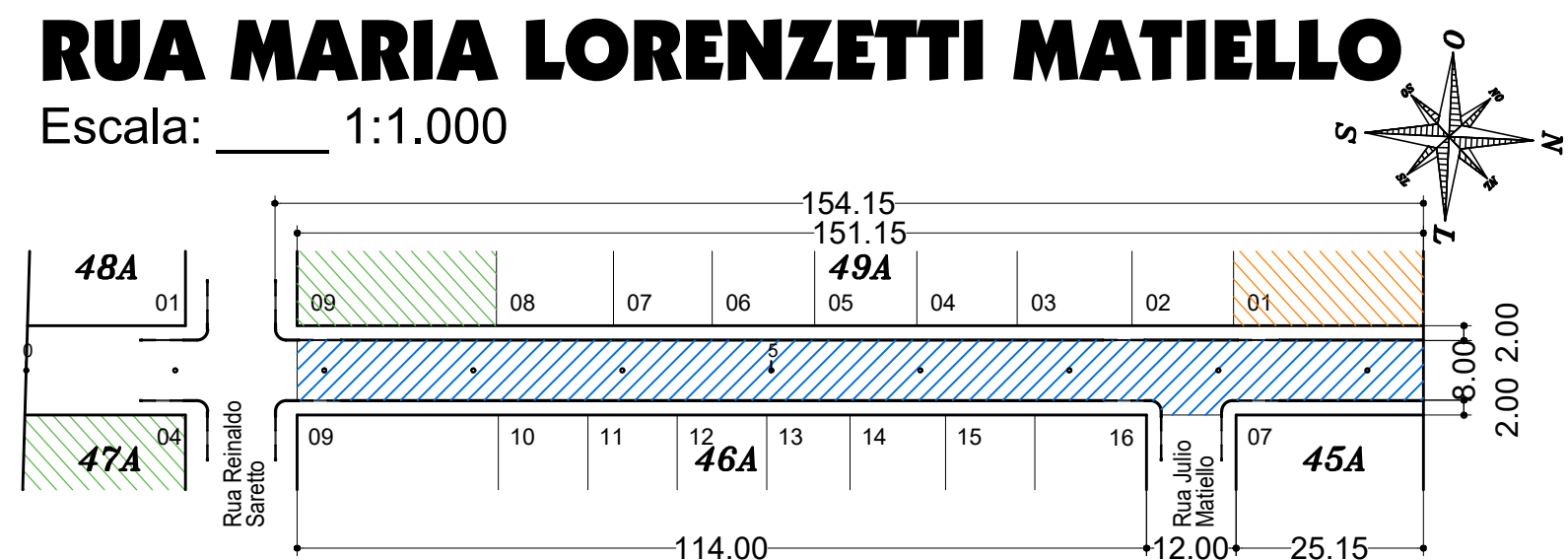
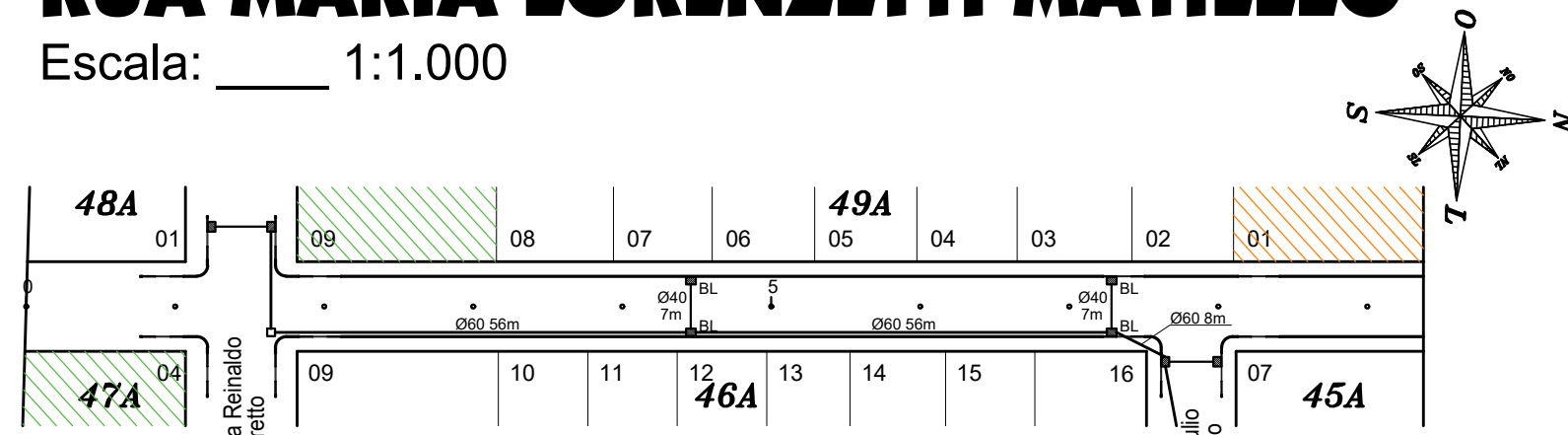
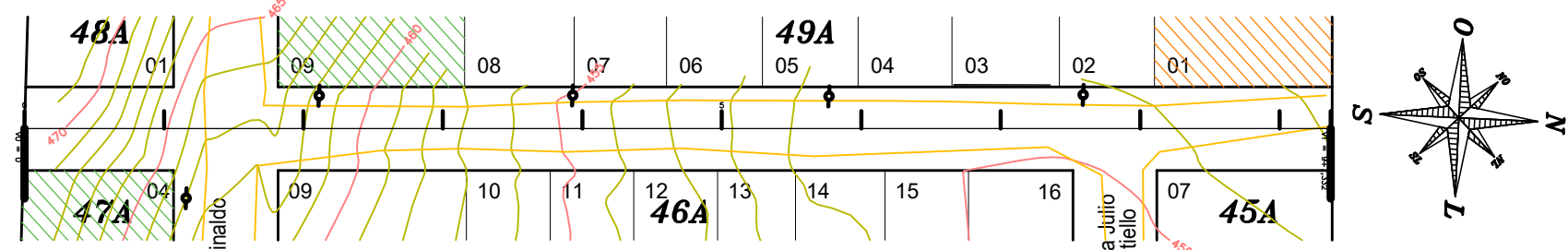

**PAVIMENTAÇÃO ASFÁLTICA**

**AMOSC**  
ASSOCIAÇÃO DOS MUNICÍPIOS DO OESTE DE SANTA CATARINA

**MUNICÍPIO DE SANTIAGO DO SUL**

|                                   |  |
|-----------------------------------|--|
| REVISÃO:                          | INDICADA   |
| PROJETO:                          | Pavimentação Asfáltica   |
| ENDEREÇO DA OBRA:                 | Rua Maria Lorenzetti Matiello, Rua Reinaldo Saretto e Rua Julio Matiello |
| DATA:                             | Março/2022   |
| CONTÉUDO:                         | Planta, Perfil longitudinal, Drenagem e Detalhes                         |
| Nº DO PROJETO:                    | 5.217  |
| ÁREA:                             | 2.806,93 m²  |
| RESPONSÁVEL TÉCNICO PELO PROJETO: | WEILLER WERNER WICHNOVSKI  |
| PROJETO:                          | PA 02  |
| DESENHISTA:                       | Weiller W. W.  |
| ARQUIVO:                          | Asf_3Ruas.dwg  |
| CREA-SC:                          | 139768-9   |