

FACHADA LESTE

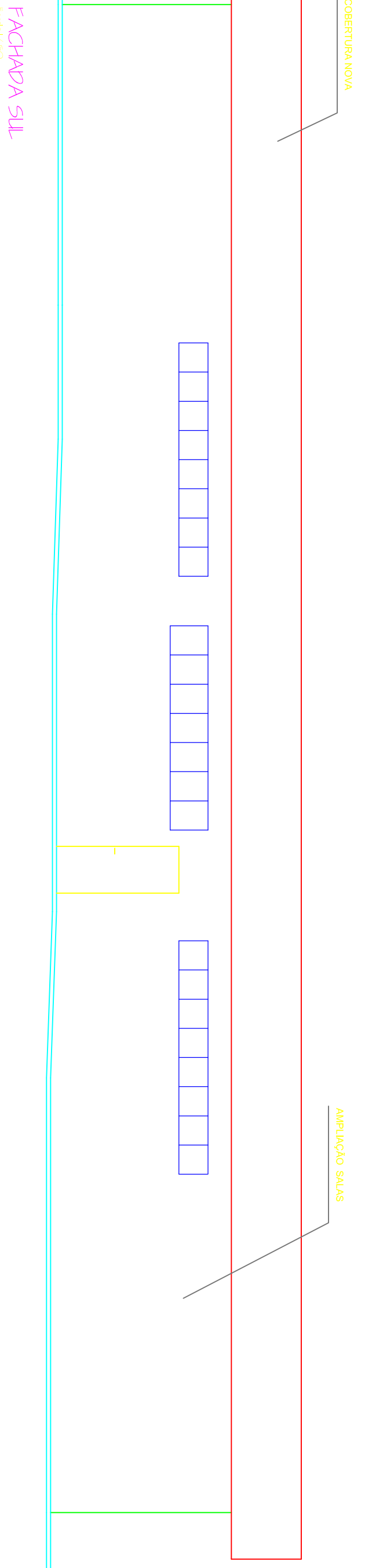

FACHADA SUL

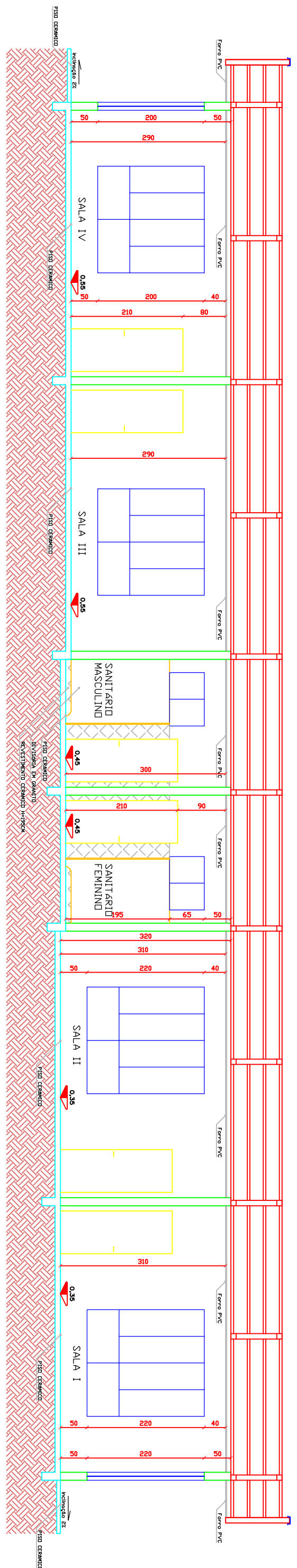

CORTE B-B'

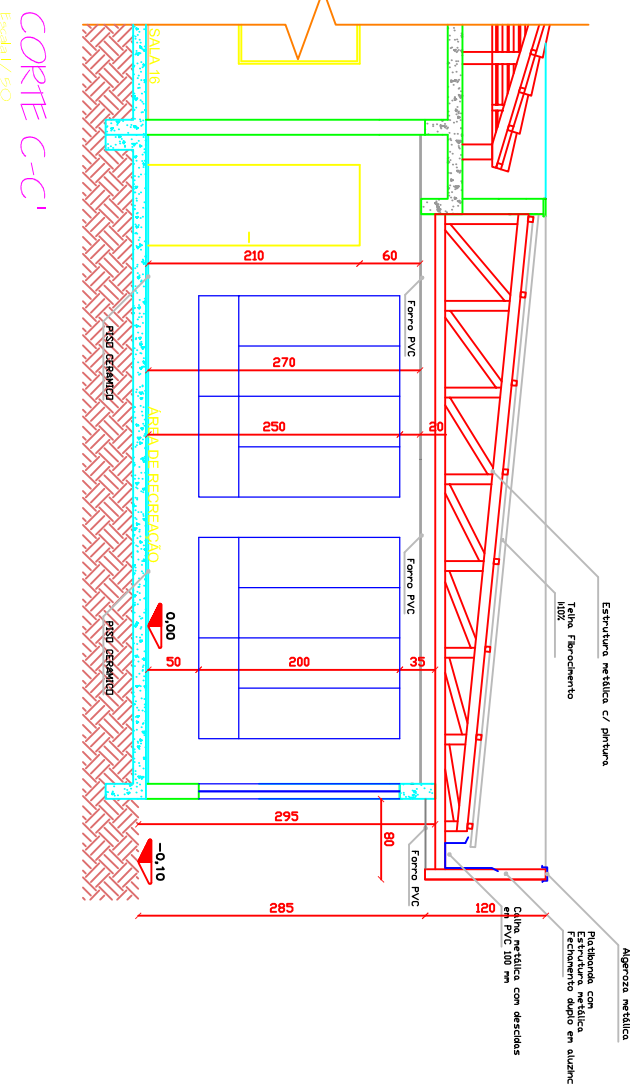

CORTE C-C'

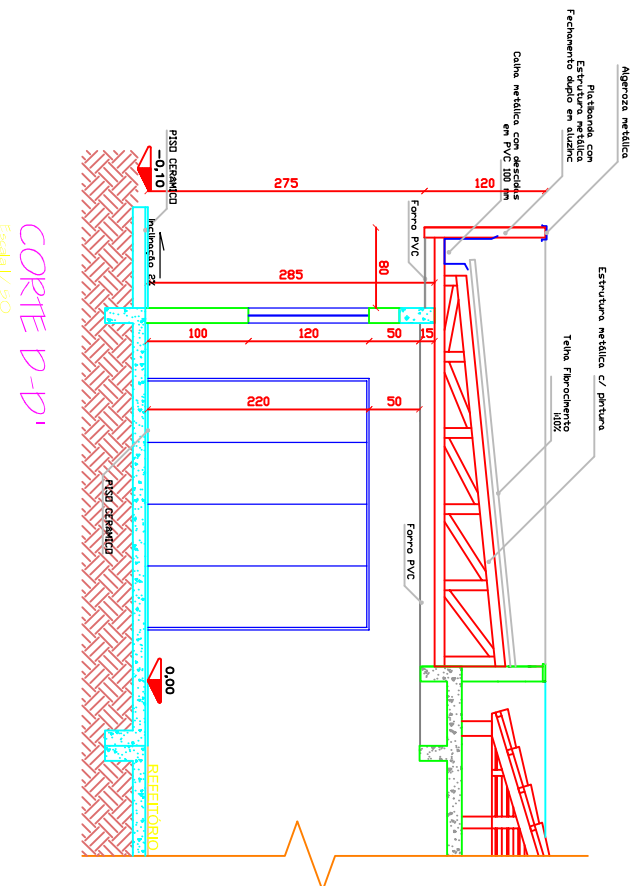

CORTE D-D'

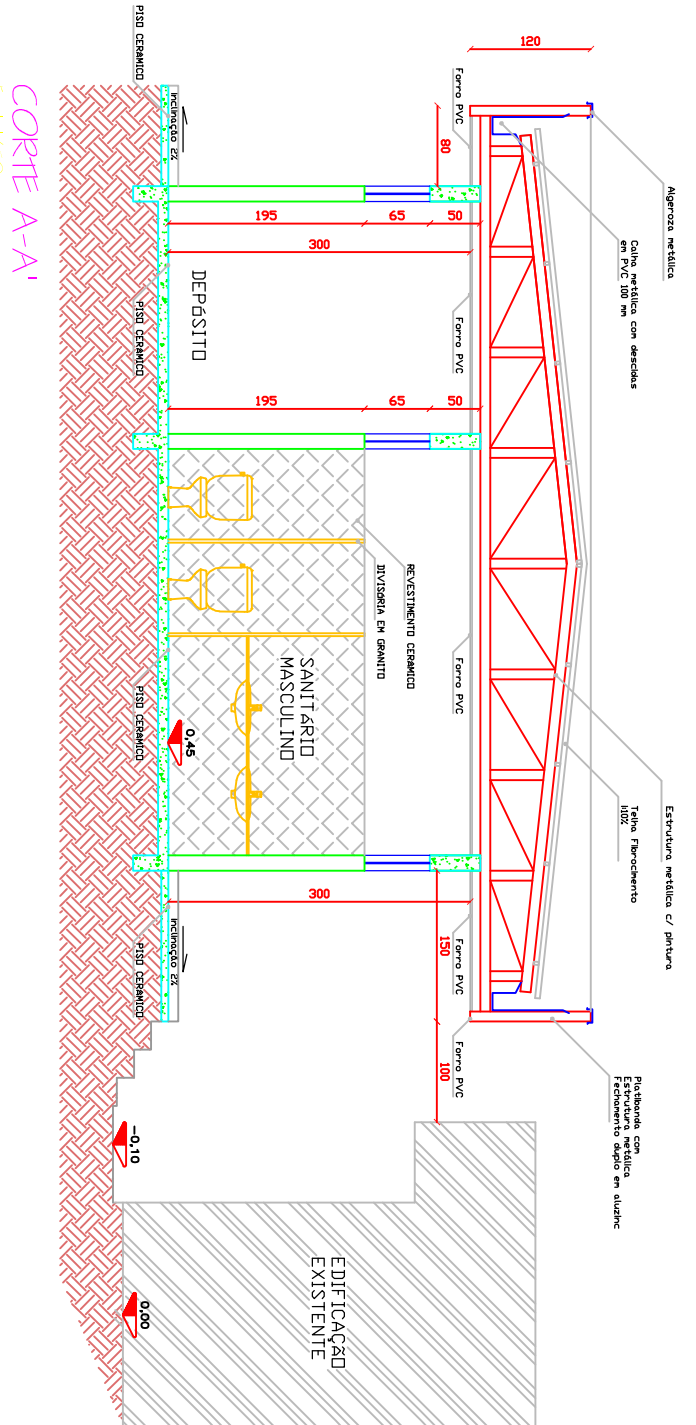

CORTE A-A'

**MUNICÍPIO DE SANTIAGO DO SUL**

CNPJ: 02.642.782/0001-38 | Santiago do Sul - SC | CEP: 89854-000

E-mail: [seguridade@santiagodosul.sc.gov.br](mailto:seguridade@santiagodosul.sc.gov.br) | Fone: (49) 3345-5000

PREFEITO MUNICIPAL:

**Jaime Pereira**  
CPF: 842.977.199-91

**PROJETO**

AMPLIAÇÃO REFEITÓRIO, SALA POR MISSISSURIS, VARANDA, ÁREA DE REFEIÇÃO, ASSALTO, ATLAS, DEPOSITO E BANHEIROS DA CRECHE MUNICIPAL.

**RESPONSÁVEL TÉCNICO:**

**Vinicius Pains Saldan**  
Engenheiro Civil - CREA/SC 173987-5

PRANCHA				
FUNDIÇÃO DA OBRA				
Rua Demétrio Moreira - Centro - Santiago do Sul - SC				
ESCALA	DATA	ÁREA TOTAL	PROJETO	ARQUITETO
Indicada	Jan/2021	290,73 m²	Vinicius	Amp. Creche Municipal