

# PROPOSTA DE LOTEAMENTO HABITACIONAL POPULAR

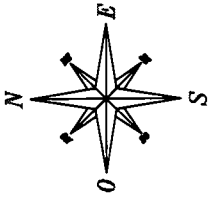

QUADRO DE ÁREAS	
ÁREA	% (área)
GLEBA	100 %
LOTES	0,36 %
RUAS	17,84 %
ÁREA VERDE	7,87 %
ÁREA INSTITUC.	10,33 %

FAIXA DOM SC-459 792,39 m<sup>2</sup>

ÁREAS PÚBLICAS: 5.862,36 m<sup>2</sup> — 36,04%

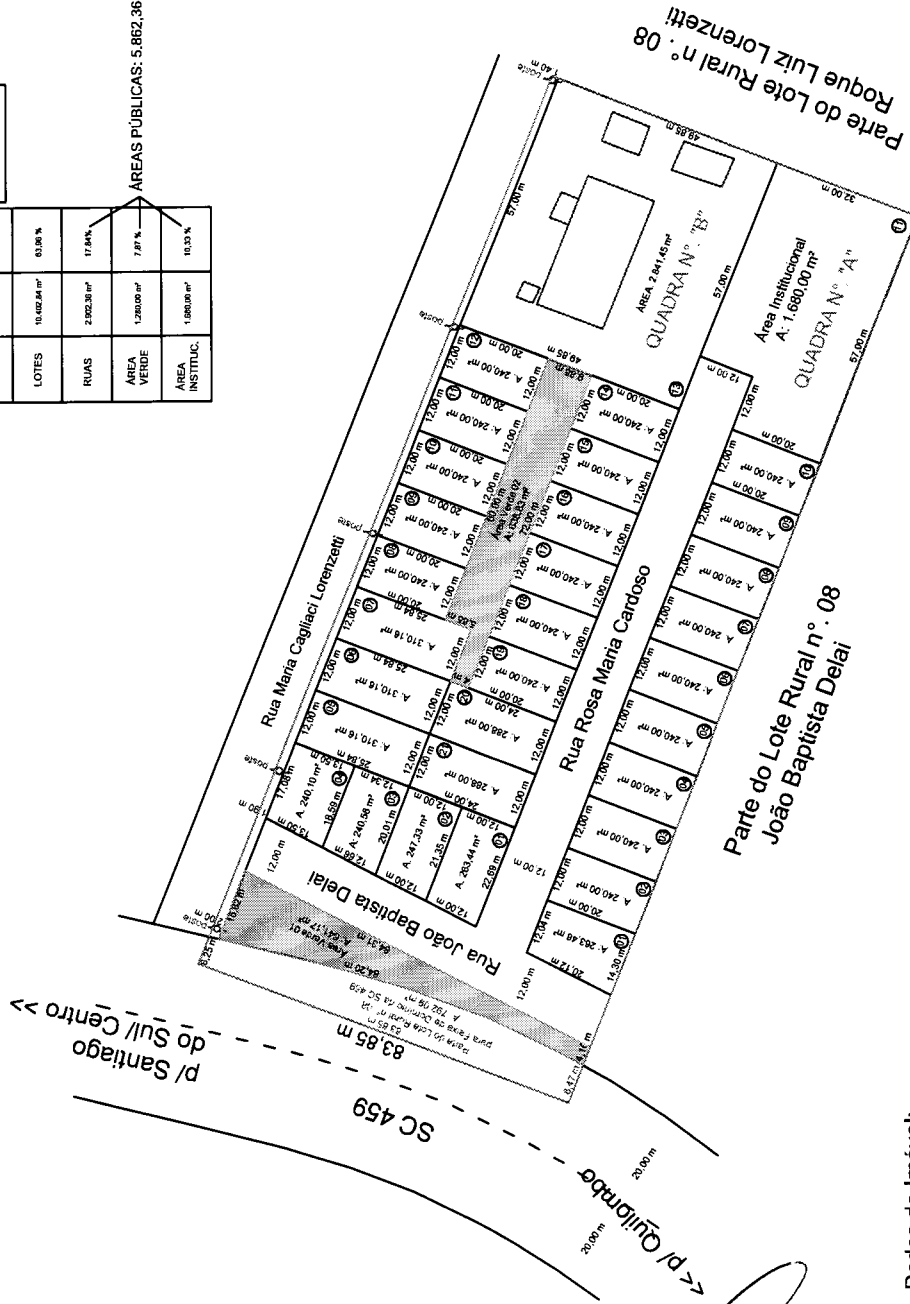

PREFEITURA MUNICIPAL DE SANTIAGO DO SUL

PROJETO	Projeto de Loteamento Habitacional Popular	ESCALA	1: 750
INTERVENÇÃO	SC 4689, Santiago do Sul - SC	DATA	MARÇO/2011
PROJETO	C. DARLAN AMOSC 2011 SANTIAGO DO SUL Loteamento Popular PRL08/ Loteamento Popular	PROJETA	Darlan
RESPONSÁVEL TÉCNICO		PROJETA	Única

Dados do Imóvel:  
 Município de Santiago do Sul  
 Parte do Lote Rural n.º 08  
 Matrícula n.º 7.194  
 Área: 17.057,29 m<sup>2</sup>

9

02

03

12

26

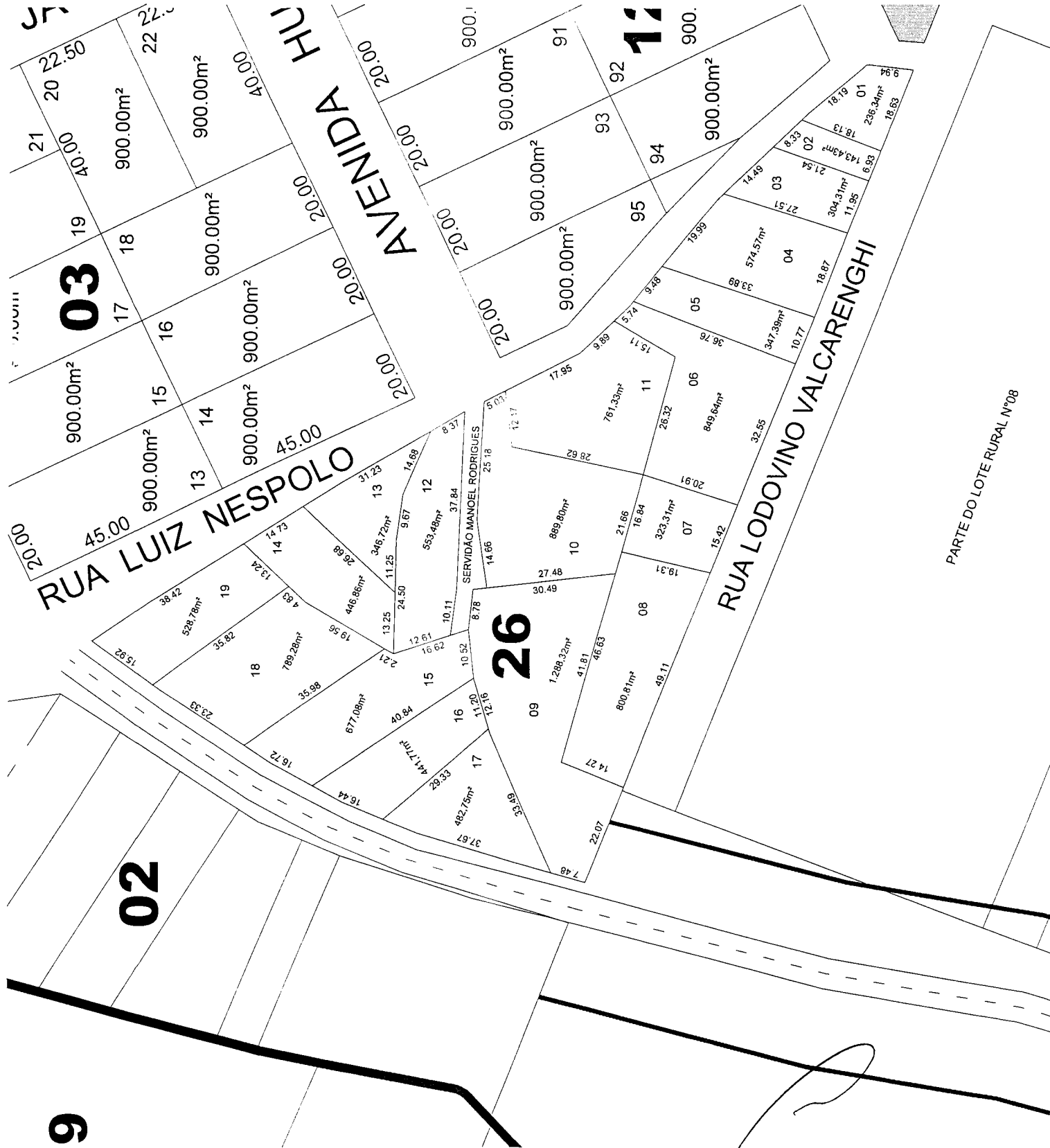

PARTE DO LOTE RURAL N°08